Fundación Universitat Jaume I-Empresa

UNIVERSITAT JAUME I

FUNDACIÓ UNIVERSITAT EMPRESA UNIVERSITAT JAUME I . CASTELLON

Prevención del absentismo laboral

Formación permanente

Modalidad online

Del 27/01/2026 al 18/02/2026

7.5 horas lectivas horas

PDF Curso

Información de Matrícula

0€

PRESENTACIÓN

El absentismo laboral genera importantes costes económicos y de productividad para la empresa. De ahí que, en el competitivo entorno empresarial actual, la gestión del absentismo laboral se haya convertido en un desafío crucial para las organizaciones. Comprender sus orígenes, analizar su impacto en la estructura y cultura organizativa, y aplicar políticas de RRHH efectivas son claves para fomentar un ambiente de trabajo productivo y saludable. Este programa formativo ofrece una visión integral y práctica para abordar esta problemática. Contaremos con la experiencia de expertos como Jacob Guinot y Ricardo Chiva, quienes profundizarán en las causas y efectos del absentismo desde diversas perspectivas. Además, el curso incluirá la presentación de dos casos empresariales de éxito a cargo de Celia Pallarés Barrés y María José Antoni Ruiz, proporcionando ejemplos tangibles de estrategias que han logrado resultados positivos.

No pierdas la oportunidad de adquirir las herramientas y conocimientos necesarios para transformar la gestión del absentismo en tu organización.

DATOS DEL CURSO

Duración: 7,5 horas

Modalidad: streaming

Fechas: del 27 de enero al 18 de febrero de 2026

Horario:

- Martes 27 de enero de de 15:30 a 17:30h.
- Miércoles 18 de febrero de 15:30 a 17:30h.

Lugar: por determinar.

Teléfono de contacto: 964 38 72 09

DESTINATARIOS

- Mutualistas

METODOLOGÍA

- Clase magistral participativa

PROGRAMA

1. Políticas de RRHH para una gestión eficaz de las ausencias en el trabajo (Jacob Guinot): MARTES 27 ENERO. HORA 15:30-17:30H.
2. 2 casos empresariales de éxito en la gestión del absentismo laboral (Celia Pallarés Barrés/Maria José Antoni Ruiz): MIÉRCOLES 18 FEBRERO. HORA 15:30-17:30H

PROFESORADO

Jacob Guinot Reinders

Doctor en Organización de empresas y profesor de la Universidad Jaume I en el Departamento de Dirección de empresas y Marketing. Sus líneas de investigación se centran en conceptos como la confianza en las empresas, el bienestar, el altruismo, el aprendizaje organizativo, entre otras. Actualmente, su investigación está explorando el concepto de responsabilidad social corporativa y su influencia en el bienestar y rendimiento de las empresas. Sus trabajos se centran en un enfoque alternativo de dirección de recursos humanos basado en un modelo de empresa que apuesta por el bienestar, la innovación y la sostenibilidad. Ha impartido clases en distintas asignaturas de gestión de recursos humanos en diferentes Grados durante los últimos diez años.

Es Director del Máster en Dirección de Recursos Humanos de la Universitat Jaume I y del Grupo de Innovación Educativa sobre la Universidad del Conocimiento.

Celia Pallarés Barres

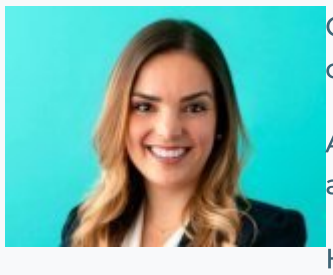

Graduada en Psicología, con Máster en psicología del trabajo, de las organizaciones y los RRHH y postgrado en creación de empresas innovadoras.

Actualmente se encuentra trabajando en Soluciones Cuatroochenta S.A. como Directora de RRHH de Grupo asumiendo el desarrollo de la estrategia de gestión de personas y el talento de la compañía.

Ha trabajado también en Grupo la Plana como Especialista en Desarrollo de RRHH, asumiendo la responsabilidad de la selección de personal y la formación/desarrollo de los más de 450 empleados con los que contaba la empresa en las diferentes plantas de producción del territorio nacional.

Maria José Antoni Ruiz

Licenciada en Psicología, máster en prevención de riesgos laborales (ergonomía y psicosociología), máster en Inteligencia Emocional y experta en Coaching de equipos.

Directora de Cuinatur desarrollando el área de Gestión de Personas y Equipos desde hace 14 años e incorporando desde el año 2015 la perspectiva de la EBC. Compagina su labor profesional con la implantación de proyectos específicos de prevención psicosocial.

INFORMACIÓN DE LA MATRÍCULA

DOCUMENTACIÓN NECESARIA

PRECIO: 0€ Financiado por la Unión de Mutuas de Castellón

- Fotocopia del DNI (alumnos extranjeros, NIE o pasaporte)

¿Cómo y dónde tiene que entregar la documentación?

- Mediante el asistente de matrícula online

INSCRIPCIÓN

Más información

Fundación Universitat Jaume I-Empresa
Dpto. de Formación
Teléfonos: 964 387 222 / 09
Fax. 964 387 010
Emails: formacion@fue.uji.es – smembri@fue.uji.es

BONIFICADO POR LA FUNDAE

La formación de la FUE-UJI puede ser bonificable a través de la FUNDAE para la formación en el empleo (FTFE).

Para poder acceder a las ayudas para formación se deben cumplir esencialmente los siguientes requisitos:

1. La persona participante debe ser un trabajador por cuenta ajena, (no autónomos ni administraciones públicas).
2. La formación debe ser pagada por la empresa.
3. La empresa debe tener ubicación en el territorio español.

Toda empresa dispone cada año de un crédito para gastar en formación. Para calcular dicho crédito hay que considerar dos factores:

1. Plantilla media del año anterior.
2. Importe (total) de las bases de cotización por contingencias profesionales pagadas por la empresa en el año anterior.

A partir de ahí, y en función del número de personal en plantilla, se aplicará un porcentaje de bonificación.

El coste máximo bonificable de cada curso dependerá del número de personas participantes, la modalidad y duración del curso.

Si tienen pensado realizar algún curso de los que ofrecemos en el catálogo de la FUE-UJI y quieren bonificarse, pueden ponerse en contacto con formacion@fue.uji.es o al teléfono 964 387 212 y estaremos encantados de asesorarles

Patronos
empresas y entidades

Contacta con nosotros
te ayudamos a encontrar lo que necesitas

WhatsApp

Silvia Membrilla

Teléfono: 964 38 72 09
WhatsApp: 648126119
formacion@fue.uji.es

Andrea Navarro

Teléfono: 964 38 72 12
WhatsApp: 648126119
formacion@fue.uji.es

Reyes Riera

Teléfono: 964 38 72 10
formacion@fue.uji.es

Carmen Guía

Teléfono: 964 38 72 16
formacion@fue.uji.es

Eva Querol

Teléfono: 964 38 72 40
formacion@fue.uji.es

+34 964 38 72 22

Fundación Universitat Jaume I - Empresa, Campus Riu Sec.
Edif. Escuela de Doctorado y Consejo Social, s/n
12071 Castelló de la Plana, España