

Clinical Immersion Cirugía Ginecológica Oncológica I

Formación continua



Modalidad
Presencial



Del 24/05/2023
al 25/05/2023



14 horas horas



PDF
Curso



Información
de Matrícula



0€

PRESENTACIÓN

El Curso de Inmersión Clínica en Cirugía Ginecológica Oncológica I se incluye dentro de los cursos de formación de la Cátedra Medtronic de Formación e Investigación Quirúrgica de la Universitat Jaume I.

La cátedra tiene como objetivo avanzar en el desarrollo de actividades docentes e investigadoras en el campo de la cirugía, que permite la consolidación de equipos humanos y la obtención de un avance significativo en este campo de estudio y de trabajo.

La Cátedra Medtronic de Formación e Investigación Quirúrgica surge de la voluntad del profesorado de la Unidad Predepartamental de Medicina de la UJI de promocionar la investigación y la docencia en el campo de la cirugía. Por eso, la Cátedra fomentará la formación quirúrgica de profesionales implicados en la cirugía a través de cursos, jornadas científicas y reuniones.

DATOS DEL CURSO

Modalidad: presencial

Fecha: 24 y 25 de mayo de 2023

Horario: miércoles de 16- 21 h (teoría)
jueves de 9- 14 h (práctica en quirófano)

Lugar: Día 26: Aulas Edificio del Centro de Postgrado y Consejo Social y día 27: Hospital General Universitario de Castellón

Información de contacto: 964 38 72 22 / 09 - formacion@fue.uji.es

DIRIGIDO A

Médicos con interés en Cirugía Oncológica

PROGRAMA

El Curso de Inmersión Clínica en Cirugía Ginecológica Oncológica se incluye dentro de los cursos de formación de la Cátedra Medtronic de Formación e Investigación Quirúrgica de la UJI. La Cátedra tiene como objetivo avanzar en el desarrollo de actividades docentes e investigadoras en el campo de la cirugía que permiten la consolidación de equipos humanos y la obtención de un avance significativo en este campo de estudio y de trabajo.

El curso de Inmersión Clínica en Cirugía Ginecológica Oncológica es lo primero de los dos programas formativos, y se tratarán temas como:

- Histerectomía Laparoscópica
- Histerectomía radical
- Linfadenectomía Pélvica
- Linfadenectomía Aórtica

La Cátedra Medtronic de Formación e Investigación Quirúrgica surge de la voluntad del profesorado de la Unidad Predepartamental de Medicina de la UJI de promocionar la investigación y la docencia en el campo de la cirugía. Para lo cual, la Cátedra fomentará la formación quirúrgica de profesionales implicados en la cirugía a través de cursos, jornadas científicas y reuniones.

DIRECTORA

Dra. Maria Teresa Climent Martí

Professor/a Associat/da Assistencial, Cirugia

Unitat Predepartamental de Medicina

DOCENTES

Dr. José Antonio Lluca Abella



Director de la Unidad Multidisciplinar de Cirugía Oncológica abdomino-pelvica (UMCOAP) en el Hospital Universitario General Castellon (HUGCS).

Profesor del Departamento de Medicina.

Dra. Anna Serra Rubert

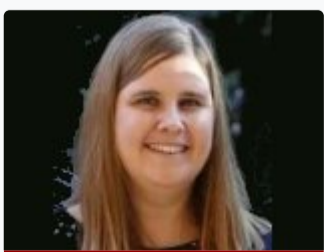

Unidad multidisciplinar de Cirugía Oncológica adbomino-pélvica (UMCOAP) en el Hospital Universitario Gerenal de Castellón (HUGCS).

Profesora del Departamento de Medicina.

Patronos

empresas y entidades



Contacta con nosotros
te ayudamos a encontrar lo que necesitas

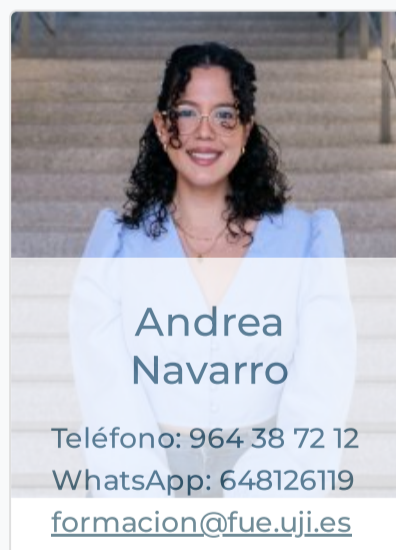

+34 964 38 72 22



Fundación Universitat Jaume I - Empresa, Campus Riu Sec.

Edif. Escuela de Doctorado y Consejo Social, s/n
12071 Castelló de la Plana, España



[Accesos](#)

[Más visitadas](#)

[Otras webs de la Fundación](#)

[Aviso legal](#)

[Portal de Transparencia](#)

[Inicio](#)[La Fundación](#)[I + D + I](#)[Formación](#)[Jornadas](#)[Prácticas](#)[Becas para titulados](#)[EuroFUE-UJI](#)[Cursos FUE-UJI](#)[Oferta de prácticas
extracurriculares](#)[Oferta de becas para
titulados](#)[Proyectos Europeos e](#)[Internacionales EuroFUE-UJI](#)[Próximas Jornadas,](#)[Seminarios y Congresos](#)[elfue.com](#)[EuroFUE-UJI](#)[InnovaUJI](#)

Fundación Universitat Jaume I - Empresa de la Comunitat Valenciana M.P. CIF: G-12366993