

# Clinical Immersion Cirugía Ginecológica Oncológica I

Formación continua



Modalidad  
Presencial



Del 22/02/2022  
al 23/02/2022



10 horas



PDF  
Curso



Información  
de Matrícula



0€

## PRESENTACIÓN

El Curso de Inmersión Clínica en Cirugía Ginecológica Oncológica I se incluye dentro de los cursos de formación de la Cátedra Medtronic de Formación e Investigación Quirúrgica de la Universitat Jaume I.

La cátedra tiene como objetivo avanzar en el desarrollo de actividades docentes e investigadoras en el campo de la cirugía, que permite la consolidación de equipos humanos y la obtención de un avance significativo en este campo de estudio y de trabajo.

La Cátedra Medtronic de Formación e Investigación Quirúrgica surge de la voluntad del profesorado de la Unidad Predepartamental de Medicina de la UJI de promocionar la investigación y la docencia en el campo de la cirugía. Por eso, la Cátedra fomentará la formación quirúrgica de profesionales implicados en la cirugía a través de cursos, jornadas científicas y reuniones.

## DATOS DEL CURSO

**Modalidad:** presencial

**Fecha:** 22 y 23 de febrero de 2022

**Horario:** martes de 16:00h. a 21:00h. y miércoles de 9:00h. a 15:00h.

**Lugar:** Día 22: Aulas Edificio del Centro de Postgrado y Consejo Social y día 23: Hospital General Universitario de Castellón

**Información de contacto:** 964 38 72 22 / 09 - formacion@fue.uji.es

**DIRIGIDO A**

Médicos con interés en Cirugía Oncológica

**PROGRAMA**

El Curso de Inmersión Clínica en Cirugía Ginecológica Oncológica se incluye dentro de los cursos de formación de la Cátedra Medtronic de Formación e Investigación Quirúrgica de la UJI. La Cátedra tiene como objetivo avanzar en el desarrollo de actividades docentes e investigadoras en el campo de la cirugía que permiten la consolidación de equipos humanos y la obtención de un avance significativo en este campo de estudio y de trabajo.

El curso de Inmersión Clínica en Cirugía Ginecológica Oncológica es lo primero de los dos programas formativos, y se tratarán temas como:

- Histerectomía Laparoscópica
- Histerectomía radical
- Linfadenectomía Pélvica
- Linfadenectomía Aórtica

La Cátedra Medtronic de Formación e Investigación Quirúrgica surge de la voluntad del profesorado de la Unidad Predepartamental de Medicina de la UJI de promocionar la investigación y la docencia en el campo de la cirugía. Para lo cual, la Cátedra fomentará la formación quirúrgica de profesionales implicados en la cirugía a través de cursos, jornadas científicas y reuniones.

**DIRECTORA****Dra. Maria Teresa Climent Martí**

Professor/a Associat/da Assistencial, Cirugia

Unitat Predepartamental de Medicina

**DOCENTES****Dr. José Antonio Lluca Abella**

Director de la Unidad Multidisciplinar de Cirugía Oncológica abdomino-pélvica (UMCOAP) en el Hospital Universitario General Castellón (HUGCS).

Profesor del Departamento de Medicina.

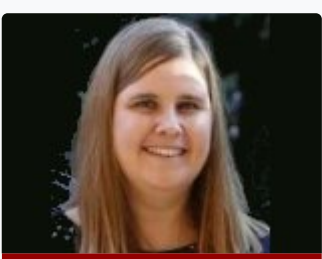
**Dra. Anna Serra Rubert**

Unidad multidisciplinar de Cirugía Oncológica abdomino-pélvica (UMCOAP) en el Hospital Universitario General de Castellón (HUGCS).

Profesora del Departamento de Medicina.



## Contacta con nosotros

te ayudamos a encontrar lo que necesitas



**Silvia Membrilla**

Teléfono: 964 38 72 09  
[formacion@fue.uji.es](mailto:formacion@fue.uji.es)



**Andrea Navarro**

Teléfono: 964 38 72 12  
[formacion@fue.uji.es](mailto:formacion@fue.uji.es)



**Reyes Riera**

Teléfono: 964 38 72 10  
[formacion@fue.uji.es](mailto:formacion@fue.uji.es)



+34 964 38 72 22



Fundación Universitat Jaume I - Empresa, Campus Riu Sec.

Edif. Escuela de Doctorado y Consejo Social, s/n  
 12071 Castellón de la Plana, España



### Accesos

[Inicio](#)  
[La Fundación](#)  
[I + D + I](#)  
[Formación](#)  
[Jornadas](#)  
[Prácticas](#)  
[Becas para titulados](#)  
[EuroFUE-UJI](#)

### Más visitadas

[Cursos FUE-UJI](#)  
[Oferta de prácticas extracurriculares](#)  
[Oferta de becas para titulados](#)  
[Proyectos Europeos e Internacionales EuroFUE-UJI](#)  
[Próximas Jornadas, Seminarios y Congresos](#)

### Otras webs de la Fundación

[elfue.com](#)  
[EuroFUE-UJI](#)  
[InnovaUJI](#)

### [Aviso legal](#)

[Portal de Transparencia](#)

