

# Impacto del Covid19 en las empresas

Formación continua



Modalidad  
Semi-presencial



Del 21/05/2020  
al 21/05/2020



1.5 horas



PDF  
Curso



Información  
de Matrícula



0€

## PRESENTACIÓN

La crisis sanitaria provocada por el COVID-19 ha tenido, ha tenido y tendrá un impacto negativo en la economía de nuestras empresas, provocando que haya sido necesaria la aprobación de una serie de medidas que van no solo desde, por ejemplo, la forma de adopción de los acuerdos de los órganos societarios, el plazo para la formulación y aprobación de los resultados, sino también hasta el tratamiento que deba darse a las empresas insolventes, con la modificación de la normativa concursal aplicable en la actualidad. Respecto de esto último, destaca el plazo en el que va a poder solicitarse la declaración de los concursos o el tratamiento, más favorable, de los ingresos de tesorería en favor de la sociedad que provengan de los socios. Sin duda, otra cuestión que está siendo objeto de múltiples consultas es la relativa al cumplimiento de los contratos. Ciertamente, respecto de los arrendamientos, se han tomado medidas, pero son muchos otros que, con ocasión de la crisis, han de ser objeto de análisis, debiendo conocerse las herramientas de las que se dispone para su modificación a fin de evitar incumplimientos.

## DATOS DEL CURSO

**Duración:** 1,5 horas  
**Modalidad:** Online  
**Fechas:** 21 de mayo  
**Horario:** de 18:00 - 19:30h  
**Plazas limitadas!**

**NO ES NECESARIA LA INSCRIPCIÓN.** Para unirse al directo habrá de pinchar en el siguiente botón el día y hora fijados.



## PROFESOR



**Dña. María Bartle Agustín**

Abogada senior de Martínez Sanz Abogados, despacho con sede en Madrid y en Castellón, con amplia experiencia profesional en materia mercantil y societaria así como una amplia gama de servicios en todas las ramas del derecho (contratación civil, penal, contencioso-administrativo, fiscal, familia, etc.), tanto a nivel extrajudicial (acuerdos y negociación) como litigioso (tribunales ordinarios y arbitraje).

Profesora asociada de Derecho Privado en la Universitat Jaume I.

También imparte clases en el Curso Monográfico sobre Derecho Concursal del Centro de Estudios Financieros de Valencia.

## Patronos

empresas y entidades



Contacta con nosotros  
te ayudamos a encontrar lo que necesitas



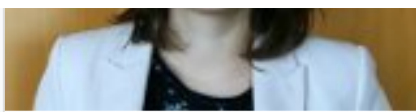

**Silvia Membrilla**

Teléfono: 964 38 72 09  
[formacion@fue.uji.es](mailto:formacion@fue.uji.es)



**Andrea Navarro**

Teléfono: 964 38 72 12  
[formacion@fue.uji.es](mailto:formacion@fue.uji.es)



**Reyes Riera**

Teléfono: 964 38 72 10  
[formacion@fue.uji.es](mailto:formacion@fue.uji.es)



+34 964 38 72 22



Fundación Universitat Jaume I - Empresa, Campus Riu  
 Sec.

Edif. Escuela de Doctorado y Consejo Social, s/n  
 12071 Castellón de la Plana, España

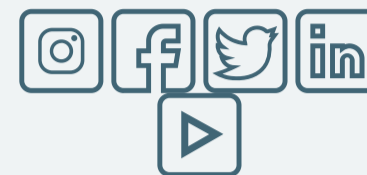

#### Accesos

[Inicio](#)  
[La Fundación](#)  
[I + D + I](#)  
[Formación](#)  
[Jornadas](#)  
[Prácticas](#)  
[Becas para titulados](#)  
[EuroFUE-UJI](#)

#### Más visitadas

[Cursos FUE-UJI](#)  
[Oferta de prácticas  
 extracurriculares](#)  
[Oferta de becas para  
 titulados](#)  
[Proyectos Europeos e  
 Internacionales EuroFUE-UJI](#)  
[Próximas Jornadas,  
 Seminarios y Congresos](#)

#### Otras webs de la Fundación

[elfue.com](#)  
[EuroFUE-UJI](#)  
[InnovaUJI](#)

#### [Aviso legal](#)

[Portal de Transparencia](#)