

Curso de Programación Neurolingüística (PNL) (2ª Edición)

Formación continua



Modalidad
Semi-presencial



Del 28/01/2015
al 27/02/2015



25 horas



PDF
Curso



Información
de Matrícula



100€



PRESENTACIÓN

La **Programación Neurolingüística (PNL)** nos enseña a manejar nuestras capacidades buscando la excelencia en cualquier ámbito de la vida, utilizando estrategias de eficacia probada y, estando a la vanguardia en cuanto al aprendizaje y desarrollo personal y profesional.

DATOS DEL CURSO

Duración: 25 horas

Fechas: 28 de enero; 4, 11, 19, 25 y 27 de febrero de 2015

Horario: de 16:30 a 20:30 h.

Lugar: Ilustre Colegio de Médicos de Castellón (Avda. Capuchinos, 9 - 12004 - Castellón)

Importe de la matrícula: 100 € (Médicos Colegiados en Castellón 50€)

Organizan:

Ilustre Colegio de Médicos de Castellón
Fundación del Ilustre Colegio de Médicos de Castellón
Fundación Universitat Jaume I-Empresa

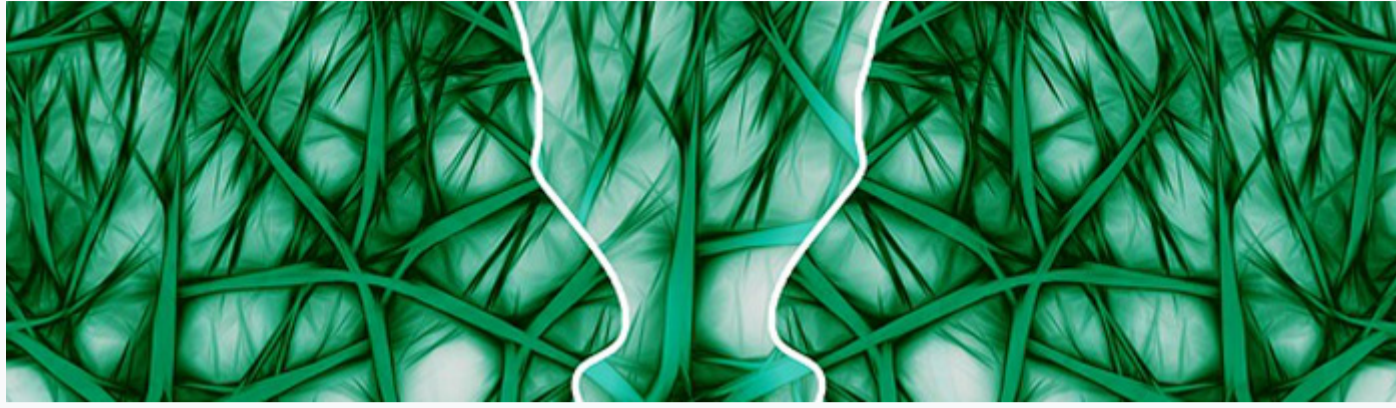

PROGRAMA

1. ¿Qué es la PNL (Programación Neurolingüística)?
2. Modelo de la comunicación de la PNL. Cómo vivimos eso que llamamos realidad.
3. Cómo funciona el cerebro para crear nuestros diferentes estados emocionales y cómo manejarlo: movimientos oculares, modalidades y submodalidades. ¿De qué están hechos los pensamientos?
4. Relación con los demás: creación de empatía. Base de una buena comunicación
5. Uso adecuado del lenguaje: gramática transformacional y cognitiva
6. Lenguaje corporal
7. Consecución de objetivos y negociación
8. Niveles Neurológicos

PROFESOR

D. José Pérez Martínez

Licenciado en Medicina y Cirugía por la Facultad de Medicina de Valencia en el año 1983
Master-Trainer en PNL y Socio Didacta de la Asociación Española de PNL (AEPNL).
Master en Hipnosis Ericksoniana y Coach
Sofrólogo Clínico

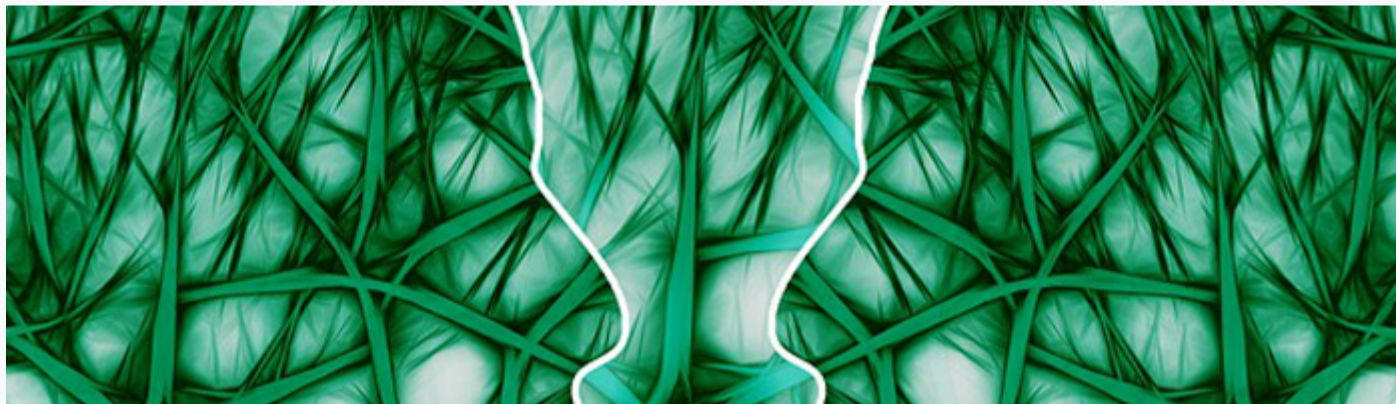

IMPORTE DE LA MATRÍCULA

100 €

Matrícula reducida: 50€ médicos colegiados en Castellón.

**Subvencionado parcialmente por:*

Fundación del Ilustre Colegio de Médicos de Castellón

DOCUMENTACIÓN QUE HAY QUE APORTAR

- Fotocopia del Carné del Colegiado
- Fotocopia del DNI
- Resguardo bancario del ingreso de tasas del curso, indicando NOMBRE+APPELLIDO+NOMBRE DEL CURSO

Entidad Bancaria: La Caixa

Nº de Cuenta: ES64 2100 4236 14 2200003795

La documentación se puede entregar:

1. Personalmente en la FUE-UJI (Campus de Riu Sec - Universitat Jaume I de Castellón)
2. Por fax: 964 387010
3. Por correo electrónico: formacion@fue.uji.es

empresas y entidades



Contacta con nosotros

te ayudamos a encontrar lo que necesitas



Silvia Membrilla

Teléfono: 964 38 72 09
formacion@fue.uji.es



Andrea Navarro

Teléfono: 964 38 72 12
formacion@fue.uji.es



Reyes Riera

Teléfono: 964 38 72 10
formacion@fue.uji.es



+34 964 38 72 22



Fundación Universitat Jaume I - Empresa, Campus Riu
 Sec.

Edif. Escuela de Doctorado y Consejo Social, s/n
 12071 Castellón de la Plana, España



Accesos

[Inicio](#)
[La Fundación](#)
[I + D + I](#)
[Formación](#)
[Jornadas](#)

Más visitadas

[Cursos FUE-UJI](#)
[Oferta de prácticas extracurriculares](#)
[Oferta de becas para titulados](#)
[Proyectos Europeos e](#)

Otras webs de la Fundación

[elfue.com](#)
[EuroFUE-UJI](#)
[InnovaUJI](#)

[Aviso legal](#)

[Portal de Transparencia](#)

[Prácticas](#)

[Becas para titulados](#)

[EuroFUE-UJI](#)

[Internacionales EuroFUE-UJI](#)

[Próximas Jornadas,](#)

[Seminarios y Congresos](#)

Fundación Universitat Jaume I - Empresa de la Comunitat Valenciana M.P. CIF: G-12366993