

Periodoncia, Prótesis e Implantes 2 Edición

Cursos superiores



Modalidad
Semi-presencial



Del 17/10/2014
al 12/07/2015



220 horas



PDF
Curso



Información
de Matrícula



10000€

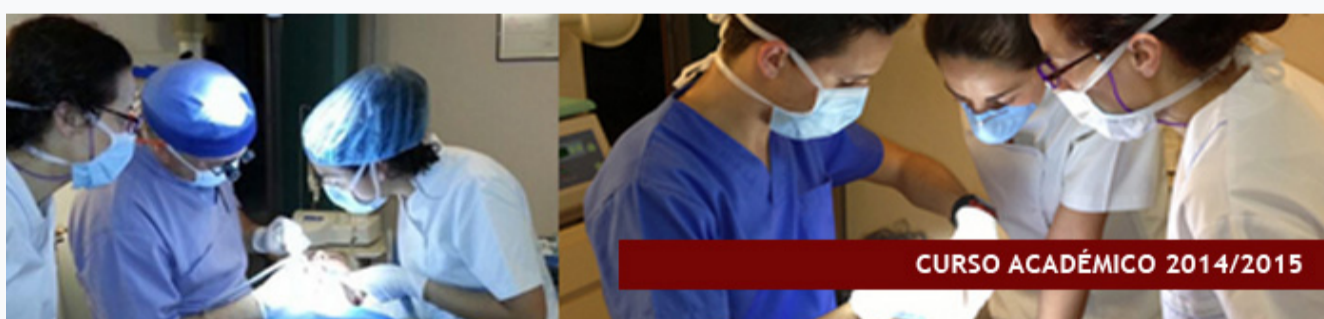

PRESENTACIÓN

La **Fundación Universitat Jaume I - Empresa** presenta el **Curso Superior en Periodoncia, Prótesis e Implantes**. Se trata de un curso destinado a cubrir las carencias de los recién titulados en estas tres especialidades. Es un programa exclusivo en la Comunidad Valenciana por su visión global que integran estos tres módulos.

La **enfermedad periodontal** afecta la 90% de la población por encima de los 35 años y es la primera causa de pérdida de dientes de la población mundial. Es, junto a la caries, la enfermedad que afecta a la cavidad oral con mayor frecuencia. Por tanto, provoca una creciente demanda en la sociedad. Así mismo, la dificultad de cada uno de los casos y la evolución de las nuevas técnicas y materiales empleados hace más relevante la implantación de este postgrado.

Prótesis y estética es el estudio de los diferentes métodos prostodóncicos para la rehabilitación de zonas edentulas.

La **implantología oral** es la técnica quirúrgica que mayor demanda está sufriendo en esta especialidad, ya que se sustituye la raíz natural del diente por un implante de titanio y se repone la pieza sin necesidad de tocar los dientes vecinos, evitando de esta forma alterar la anatomía de los mismos de forma irreversible.

El **Curso Superior de Periodoncia, Prótesis e Implantes** surge por la necesidad de ampliar los conocimientos y la formación en este ámbito, que está en continua evolución. Por ello proponemos una metodología participativa y personalizada, con un máximo de 10 alumnos por curso, lo que permite trabajar en grupos de dos personas por paciente y sillón.

A QUIEN VA DIRIGIDO

El **Curso Superior en Periodoncia, Prótesis e Implantes** va dirigido a **odontólogos y estomatólogos** que deseen ampliar conocimientos en las materias mencionadas.

Requisitos:

- Poseer la titulación de odontología o estomatología
- Estar colegiad@
- Poseer seguro de responsabilidad civil

DATOS DEL CURSO

Duración: 220 horas

Modalidad: presencial

Fechas: del 17 de octubre de 2014 al 12 de julio de 2015

Horario: viernes y sábados de 9 a 14 y de 16 a 20 horas, y domingos de 10 a 14 horas (un fin de semana al mes)

Teléfono de contacto: 964 38 72 09

Importe de la matrícula: 10.000 euros. **Nota: Ofrecemos la posibilidad de fraccionar el pago.*

Plazas limitadas a 10 alumnos

Calendario:

1º Módulo: 17,18,19 de octubre de 2014

2º Módulo: 14, 15, 16 de noviembre de 2014

3º Módulo: 12, 13, 14 de diciembre de 2014

4º Módulo: 9, 10, 11 de enero de 2015

5º Módulo: 13, 14, 15 de febrero de 2015

6º Módulo: 6, 7, 8 de marzo de 2015

7º Módulo: 10, 11, 12 de abril de 2015

8º Módulo: 8, 9, 10 de mayo de 2015

9º Módulo: 12, 13, 14 de junio de 2015

10º Módulo: 10, 11, 12 de julio de 2015



OBJETIVOS

El objetivo general es la **formación de profesionales** capacitados tanto en aspectos clínicos como quirúrgicos para diagnosticar, prevenir y realizar un tratamiento específico en cada situación que se presente y en casos con cualquier grado de dificultad.

En el caso de Periodoncia, los objetivos específicos son:

- Conocer en profundidad las bases anatómicas y fisiológicas de los tejidos orales, y su relación con el resto de estructuras del aparato estomatognático.
- Estudiar las ciencias básicas de la odontología, cirugía y la periodoncia en particular.
- Conocer los fundamentos de la periodoncia clínica, tanto en los aspectos quirúrgicos como en los tratamientos terapéuticos no quirúrgicos.
- Obtener un amplio conocimiento de todos los aspectos de epidemiología y salud pública relacionados con la periodoncia.
- Obtener un amplio conocimiento de medicina clínica y quirúrgica con especial énfasis en las interacciones entre las enfermedades bucales y sistémicas y en el manejo de los pacientes medicamento comprometidos.
- Utilizar las distintas herramientas para el diagnóstico de la patología periodontal.
- Capacitar y formar al estudiante para obtener la experiencia clínica necesaria en la prevención, diagnóstico y manejo de todos los conocimientos de las enfermedades y anomalías del periodonto.
- Relacionar la Periodoncia con otras áreas de la odontología y medicina limitada a la cara para el tratamiento integrado en el paciente.
- Habilitar al estudiante en el tratamiento reconstructivo de la encía y la cirugía mucogingival, manteniendo un constante conocimiento de las nuevas técnicas así como la capacitación para realizar cirugías para exodoncia de cordales incluidos u otras patologías orales.
- Habilitar al estudiante en la evaluación de la literatura científica, y en el planteamiento, diseño, procedimiento y comunicación de un proyecto de investigación mediante la búsqueda de revisión bibliográfica.

Los objetivos respecto a los módulos de **Prótesis y Estética**:

- Estudio de los diferentes métodos de tallados dentales y condiciones necesarias.
- Conocimiento de los materiales indicados y de las técnicas de laboratorio.
- Diferentes técnicas y procedimientos de rehabilitación.
- Estudio de la estructura facial y su condicionamiento sobre la estética y la función evitando la iatrogenia.
- Discusión y realización de diferentes planes de tratamiento adecuados a las necesidades del paciente relaciones con las diferentes especialidades odontológicas.
- Restauración con implantes.

METODOLOGÍA

Abordamos este curso de manera que el alumno cuente con una metodología totalmente **participativa y personalizada**. Es por ello que sólo podrán asistir **10 alumnos por curso**, de manera que puedan ser atendidos en todo momento por el profesor, además de poder acceder a una formación práctica. Cada dos alumnos tendrán una silla y un paciente con el que trabajar, siempre supervisado por el profesor. Para ello es imprescindible la **asistencia obligatoria** a todas y cada una de las sesiones.

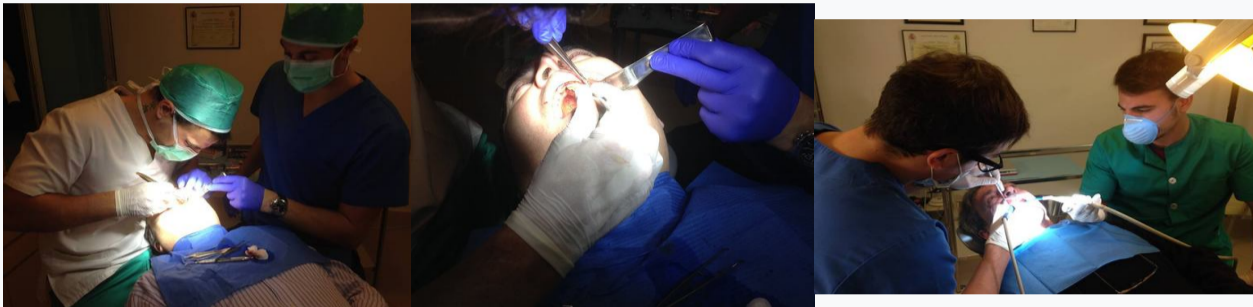

PRÁCTICAS

Garantizamos la participación de todo el alumnado en **clínicas especializadas**. Cada alumno tiene la posibilidad de traer a un paciente para realizar una intervención, de manera que, exceptuando los gastos en material, el alumno percibirá la totalidad del importe de dicha intervención.

¡Novedad!

La **Clínica Monlleó** ha firmado un convenio de colaboración con varias ONG's de la ciudad de Valencia, entre ellas Cáritas. Los alumnos del **Curso de Periodoncia, Prótesis e Implantes** serán los encargados del tratamiento de estos pacientes.



PROGRAMA

MÓDULO 1. INTRODUCCIÓN A LA PERIODONCIA

1. Estructuras Periodontales.
 - Características clínicas
 - Función
2. Estudio Periodontal
 - Periodontograma
 - Estudio radiográfico
3. Enfermedades Periodontales
 - Etiología de la enfermedad periodontal
 - Clasificación de las enfermedades periodontales
 - Características clínicas
4. Pronóstico Periodontal

- ¿De que depende?
- ¿Cuándo debemos extraer?
- 5. Plan de Tratamiento Periodontal.
 - Objetivo del tratamiento periodontal
 - Fases del tratamiento periodontal.
 - Tratamiento curativo (quirúrgico y no quirúrgico)
 - Tratamiento reconstructivo
 - Tratamiento complementario
 - Mantenimiento periodontal.
- 6. Fase Higiénica.
 - Instrucciones de higiene oral
 - Raspado y alisado radicular.
 - Técnica
 - Objetivo
 - Limitaciones
 - Reevaluación periodontal
 - Mantenimiento periodontal.

Práctica

- Raspado y alisado radicular en dientes naturales que deberá aportar el alumno montados en escayola y pincelados con piedra pómez y pegamento.
- Exploración y toma de registros en pacientes reales.
- Asignación de pacientes y toma de registros clínicos.

MODULO 2. INTRODUCCIÓN A LA PRÓTESIS FIJA

1. Introducción a la prótesis fija.
2. Tallado dental, diferentes terminaciones e indicaciones.
3. Impresiones, diferentes materiales e indicaciones.
4. Reconstrucción de muñones (aro de cobre).

Práctica

- Diferentes tallados sobre dientes naturales montados en escayola o en tipodontos
- Toma de impresiones.
- Practica de reconstrucción de muñones con dientes endodonciados aportados por el alumno

MODULO 3. CIRUGÍA PERIODONTAL I

1. ¿Que es la cirugía periodontal
2. ¿Por qué de la cirugía periodontal?
3. Indicaciones de la cirugía periodontal.
4. Tratamiento periodontal quirúrgico.
5. Clasificación de las técnicas quirúrgicas e indicaciones
 - Técnicas para eliminar la bolsa
 - Gingivectomía
 - Colgajo de reposicionamiento apical
 - Técnicas de re inserción de tejidos
 - Curetaje gingival
 - ENAP
 - Colgajo modificado de Widman
 - Cirugía mucogingival.
 - Colgajos de espesor parcial desplazado.
 - Injertos pediculados (lateral, coronal, apical)
 - Injertos libres (espesor total; conectivo subepitelial)
 - Matriz dérmica acelular
 - Matriz colágena
 - Frenectomía
 - Reconstrucción cresta edéntula (tejidos blandos; ROG)

Práctica

- Técnicas quirúrgicas en modelos animales
- Utilización de diferentes materiales regenerativos
- Discusión y confección de diferentes planes de tratamiento alternativos
- Pacientes: periodontograma y serie radiográfica, raspado y alisado radicular

MODULO 4. CONCEPTOS DE OCLUSIÓN

1. Conceptos de oclusión.
2. Biodinámica.
3. Montaje en articulador teoría, tallado selectivo.
4. Criterios de selección de guías adecuadas.

5. Introducción a la A.T.M. (exploración y diagnóstico).
6. Tipos de férulas, descarga, ronquido

Práctica

- Montaje en articulador de modelos que aporta el estudiante, tallado selectivo
- Tallado selectivo
- Discusión diferentes planes de tratamiento
- Practica clinica de tallado

MODULO 5. CIRUGÍA PERIODONTAL II

1. Cirugía Endodóntica
 - Amputación radicular y Apiceptomía
2. Cirugía ósea
 - Osteotomía
 - Osteoplástia
 - Alargamiento coronario
 - Exposición coronal para tracción ortodóncica
3. Técnicas regenerativas
 - Injertos óseos
 - Regeneración Tisular Guiada
 - Matriz protéica del esmalte
4. Proteínas Ricas en Factores de Crecimiento (PRGF)
 - Preparación e indicaciones
 - Ventajas y limitaciones

Práctica

- Aplicación de las técnicas quirúrgicas en modelos animales
- Utilización de diferentes materiales regenerativos
- Extracción de sangre y preparación de PRGF
- Tratamiento de pacientes

MODULO 6. PRÓTESIS Y REHABILITACIÓN

1. Prótesis y Rehabilitación
 - Diagnóstico y plan de tratamiento
 - Prótesis periodontal
 - Rehabilitación Total
 - Sin aumento de Dimensión vertical pasos y procedimientos
 - Con aumento de Dimensión vertical pasos y procedimientos

Práctica

- Continuación de los casos clínicos según las necesidades del paciente
- Verificación del plan de tratamiento, tallado y toma de impresiones
- Confección de provisionales

MODULO 7. IMPLANTOLOGÍA FASE QUIRÚRGICA

1. Introducción a la implantología
 - Anatomía
 - Proceso fisiológico de la reabsorción ósea
 - Tipos de hueso
2. Indicaciones de los implantes
3. Contraindicaciones absolutas y relativas de los implantes
4. Estudio prequirúrgico
5. Estudio radiográfico periapical, ortopantomografía y TAC
6. Técnica quirúrgica, paso a paso
7. Estudio del tejido blando
8. Colgajos incisiones técnica e indicaciones
9. Fresado convencional y biológico, ventajas
10. Implantes diferidos, postextracción
11. implantes en un tiempo quirúrgico o en dos

Práctica

- Colocación de implantes en tipodontos o modelos animales
- Diferentes tipos de colgajos y técnicas de suturas
- Clínica, tratamiento del paciente asignado según el plan de tratamiento

MODULO 8. PRÓTESIS SOBRE IMPLANTES

1. Conceptos de oclusión sobre implantes.

2. Montaje en articulador y realización de ferulas quirúrgicas.
3. Introducción a la prótesis sobre implantes: componentes y usos.
4. Prótesis sobre Implantes.
 - Diente unitario.
 - Dentadura parcial fija.
5. Rehabilitación sobre Implantes
 - Prótesis completa removible.
 - Barra
 - Locator
 - Prótesis Fija:
 - Híbrida
 - Prótesis cementada
 - Prótesis atornillada
 - Fases clínicas y de laboratorio.
6. Carga Inmediata
 - Diferencias de procedimiento frente a la prótesis de carga diferida

Práctica

- Sobre tipodontos, manejo de los diferentes materiales aditamentos y toma de impresión.
- Practica clínica según necesidades del caso.

MODULO 9. INTRODUCCIÓN A LA IMPLANTOLOGÍA AVANZADA

1. Técnicas regenerativas
 - Regeneración ósea guiada
 - Injertos óseos, tipos e indicaciones
2. Técnicas de expansión de cresta
 - Split crest (cincales, ultrasónica)
 - Uso de expansores y condensadores, manuales y mecanizados.
3. Levantamiento de seno maxilar, diferentes técnicas
 - Técnica de Summers
 - Técnica de Winter
 - Técnica de Tatum

Práctica

- Aplicación de las diferentes técnicas en modelos animales y tipodontos.
- Seguimiento con el tratamiento de pacientes.

MODULO 10. ESTÉTICA DENTAL

1. Plan de Tratamiento
 - Estudio de las diferentes posibilidades y soluciones patológicas.
 - Configuración de los distintos planes de tratamiento.
 - Actualización en materiales y laboratorio dental. Técnica Cad-Cam. Comunicación con el protésico.
2. Estética Dental y Facial.
 - Estudio sobre los patrones estéticos
 - Recursos y soluciones, carillas porcelana, composite, etc.
 - Prótesis convencional
 - Prótesis sobre implantes

Práctica

- Manejo de composites y tintes en reconstrucciones estéticas
- Continuación con la clínica

MATERIAL APORTADO POR EL ALUMNO

- Material de exploración clínica (sonda, pinzas, espejo)
- Curetas de gracey 5/6 (1/2), 7/8 11/12, 13/14.
- Curetas universales 11/12 y 4R/4L (opcionales).
- Material de cirugía (mango bisturí, portaagujas, periostotomo, pinzas cirugía).
- Turbina, contraángulo, pieza de mano y adaptador.
- Fresas clínica y de tallado.
- Fresas de tallado.
- Espatulas Composite.
- Limas de endodoncia.

PROFESORES

Dr. D. P. Monlleo Lloret

Licenciado en Odontología por la Universidad del Vasco, 1991.

Tesina de licenciatura: revisión bibliográfica en cirugía oral y maxilofacial durante el curso académico 1990-91.

Cursos doctorado en el departamento de ciencias morfológicas de la facultad de medicina y odontología universidad de valencia. calificación sobresaliente.

Postgraduado en periodoncia e implantología por University of Texas. Health Sciences Center at Houston. Dental Branch. 1992-1994.

Profesor responsable de periodoncia de la Universidad Cardenal Herrera C.E.U (2008-2013).

Profesor responsable de periodoncia de la Universidad Católica de Valencia.(2013-actualidad).

Socio titular especialista de la Sociedad Española de Periodoncia. 1998.

Reconocimiento de: Miembro Internacional Especialista en Periodoncia. (Academia Americana de Periodoncia 30 – Nov – 2004).

Autor de diferentes Artículos sobre Periodoncia e Implantes.

Conferenciante en congresos tanto nacionales como Internacionales de Periodoncia e implantología.

Profesor colaborador en el programa de Postgrado de la clínica del Dr. Vincenzi. Verona – Italia.

Profesor invitado de prácticas en el departamento de Periodoncia Universidad de medicina y Odontología de Valencia en 1995.

Profesor invitado de prácticas en el departamento de Cirugía Universidad de medicina y Odontología de Valencia en 1996.

Profesor invitado en el departamento de periodoncia Universidad Internacional de Cataluña.

Profesor colaborador en el Master de Periodoncia de la Universidad del País Vasco.

Profesor colaborador en el Master de Periodoncia de la Universidad Complutense de Madrid.

Director del curso de formación avanzada en Perio - implanto - prótesis.

Hospital Casa de Salud Valencia.

Director y dictante del curso del Curso Superior de Formación Continuada en Periodoncia, implantes y Prótesis. CEU San Pablo Escuela de Negocios.

Practica privada exclusiva en Periodoncia e Implantes. Valencia.

Co-director del curso de formación continuada Fundación Universitaria Jaime I- Clinica Monlleó.

Dr. D. J. Monlleó Lloret

Licenciado en Medicina y Cirugía por la universidad de Murcia.

Licenciado en Odontología por la Universidad complutense de Madrid.

Tesina de licenciatura con título Estética y restauraciones protésicas adhesivas. Madrid 1992.

Posgraduado en Prótesis e Implantes en Dental Brunch of Houston Tx.

Especialista en hipnosis por el colegio de Psicólogos de Valencia.

Practica privada en Valencia desde 1992 hasta la actualidad.

Dictante de cursos nacionales e internacionales.

Profesor colaborador docente de periodoncia y oclusión de la Universidad de Medicina y Odontología de Valencia desde el año 2002 hasta la actualidad.

Director del curso de formación continuada Periodoncia , Implantes y Prótesis.

Miembro de la Sociedad española de prótesis estomatologica.

Miembro de la sociedad española de estetica.

Miembro de la sociedad española de endodoncia.

Profesor responsable de prótesis II en UCH CEU de Valencia (2010-12)

Profesor del master de implantes de la UCH CEU de valencia.(2010-12)

Miembro de la sociedad española de hipnosis AAHEA.

Co-director del curso de formación continuada Fundación Universitaria Jaime I- Clinica Monlleó.

Dr. D. José Cabanes Vila

Licenciado en Medicina y Cirugía, Universidad de Valencia 1982.

Médico Especialista en Estomatología, Universidad de Valencia 1985.

Doctor en Medicina por la Universidad de Valencia, sobresaliente "cum laude", 2010

Premio "Peregrín Casanova" de Anatomía, 1971. Alumno Interno Numerario por Oposición, Departamento de Anatomía, Facultad de Medicina, Universidad de Valencia, 1975/78.

Profesor de Prácticas Microscópicas de Histología, Departamento de Biología, Histología y Anatomía Patológica, Facultad de Medicina, Universidad de Valencia, 1981/82.

Profesor asociado, Departamento de Anatomía y Embriología Humana, Facultad de Medicina, encargado de la asignatura de Anatomía de los Órganos del Lenguaje y Audición de la Diplomatura de Logopedia, 1999/05.

Profesor responsable de la asignatura de Anatomía Humana,

Licenciatura de Farmacia, Universidad CEU Cardenal Herrera, Valencia, 2002/03.

Profesor responsable de la asignatura de Anatomía del Aparato

Estomatognático, Licenciatura/Grado de Odontología, Universidad CEU Cardenal Herrera, Valencia, 2003/12.

Profesor asociado, departamento de Odontología, de Patología y Terapéutica Dental, y Odontología Integrada de Adultos, Universidad CEU Cardenal Herrera, Valencia, 2005/12.

Premio Ángel Herrera a la mejor labor docente de la Facultad de Ciencias Experimentales y de la Salud de la Universidad CEU Cardenal Herrera, curso 2005-2006.

Vocal del Centro de Estudios Odonto-Estomatológicos de Valencia 2008-2010.

Coordinador de la Titulación de Odontología de la Universidad CEU Cardenal Herrera desde 29/09/2008 hasta el 01/06/2011.

Vicedecano de la Titulación de Odontología de la Universidad CEU Cardenal Herrera, con efecto desde el 01/06/2011 hasta el 31/08/2012.

Profesor Asociado del Departamento de Anatomía de la Facultad de Medicina y Odontología de la Universidad de Valencia.

Profesor Agregado de la Universidad Católica de Valencia "San Vicente Mártir".

Dr. D José Vicente Pascual Gil

Doctor en Medicina y Cirugía.

Licenciado en Estomatología

Especialista en Cirugía Maxilofacial.

Profesor Asociado de Cirugía Bucal del Departamento de Cirugía (Área Estomatología) de la Fac. Medicina y Odontología Valencia,

1988-2006.

Profesor Asociado de la Unidad Docente de Cirugía Maxilofacial del Dep. de Cirugía de la Fac. de Medicina de Valencia, 2006-2011.

Médico Adjunto de Cirugía Maxilofacial, Hospital La Fe de Valencia, 1974-1987

Jefe Servicio Estomatología y C. Maxilofacial Hospital Cruz Roja de Valencia, 1985-1987 (clausura hospital).

Jefe Servicio de Cirugía Maxilofacial del Hospital Clínico Universitario de Valencia, 1990-2011 (jubilación).

Veinticinco trabajos científicos originales publicados.

Ponente oficial en 47 congresos de especialidad.

Dictante de 18 Cursos de especialidad.

Práctica privada en la actualidad.

Dr. Hipólito Fabra

Doctor en Medicina y Cirugía y Estomatólogo.

Miembro fundador de la Sociedad Española de Endodoncia y miembro activo de la Sociedad Europea y Americana de Endodoncia, de la Academy of Dental Materials y de la Pierre Fauchard Academy.

Miembro especialista de la Sociedad Española de Periodoncia.

Expresidente de la Sociedad Española para el Estudio de los Materiales Odontológicos (SEMO) y exvicepresidente del Centro de Estudios Estomatológicos de la III región.

Dictadas más de 150 conferencias y cursos de Endodoncia y Operatoria Dental en España, Argentina, Brasil, Ecuador y Portugal.

Más de 75 artículos publicados.

Dr. D. Jose Vicente Bagán Sebastian

Catedrático de Medicina Oral de la Universidad de Valencia.

Jefe del Servicio de Estomatología y Cirugía Maxilofacial del Hospital General de Valencia.

Dr. D. José Dalmau Aloffre

Licenciado en Medicina y Cirugía por la Universidad Autónoma de Barcelona 1980

Doctor en Medicina y Cirugía por la Universidad de Valencia. Tesis Doctoral 1990.

Especialista MIR en Otorrinolaringología Hospital Universitario Dr. Peset de Valencia 1982-1986

Completada la formación en House Ear Institute and Clinic y en la University of California Los Angeles (UCLA) Division of Head and Neck Surgery. 1994

Diplomado en Gestión de Servicios Clínicos por la Escuela Valenciana de Estudios para la Salud. 2002.

Diplomado en "Modelo EFQM de Excelencia". H. U. Dr. Peset de Valencia. Grupo Calidad y Dirección. 2008.

Jefe de

Servicio Otorrinolaringología Hospital Universitario Dr. Peset de Valencia.

Profesor Asociado en Ciencias de la Salud del Departamento de Cirugía de la Facultad de Medicina y Odontología de la Universidad de Valencia.

Dña. Sandra Llovera Usó

Licenciada en odontología por la Facultad de Medicina y Odontología de Valencia. 1993-1998

Diploma en Estética Dental. Departamento de Patología y Terapéutica Dental de la anterior Facultad. Octubre 1998- Julio 1999.

Diploma de Patología y Terapéutica Dental. Departamento de Patología y Terapéutica Dental de la anterior Facultad. Octubre 1998- Julio 1999.

Diploma de Prótesis Dental. Departamento de Prostodoncia y Oclusión de la anterior Facultad. Septiembre 1999- Julio 2000.

Curso de Director de Instalaciones Rx.

Cursos de Doctorado. Faculta de Odontología de Valencia. Septiembre 2004- Julio 2005

Título de Experto en Cirugía de Implantes. Facultad de Odontología de Sevilla. Curso 2008 – 2009

Profesora colaboradora del Departamento de Prostodoncia y Oclusión en las asignaturas "Odontología Integrada del Adulto" /curso 1999-2000) y "Prótesis III" (desde Septiembre de 2000 hasta la actualidad) en la Facultad de Odontología de Valencia.

Profesora asociada del Departamento de Prostodoncia y Oclusión en las asignaturas de Prótesis III y IV desde septiembre de 2010 a julio de 2012. Univrsidad Cardenal Herrera CEU Valencia.

Dña. M^a Ignacia Vazquez Vicent

Licenciada en Medicina y Cirugía. Universidad de Valencia (1982-88).

Examen de licenciatura, 22-10-1988, con la calificación de NOTABLE.

Habilitada para desempeñar las funciones de Médico de Medicina General en el sistema de Salud Español, así como en los Sistemas Públicos de Seguridad Social de los demás Estados miembros de la Comunidad Europea.

Licenciada en Odontología. Universidad de Valencia (1987-92).

Realización del Programa de Doctorado durante los cursos académicos 1993-94 y 1994-95.

Profesora asociada del Departamento de Prostodoncia y Oclusión en las asignaturas de Prótesis III y IV desde septiembre de 2010 a julio de 2012. Universidad Cardenal Herrera CEU Valencia.

Dra. Dña. María Jose Ripòlles de Ramón

Licenciada en Odontología. Universidad Complutense de Madrid (1992)

Certificado Universitario de "Urgencias en Odontoestomatología". UCM (1992)

Especialista en "Programas Preventivos de las Enfermedades bucodentales nivel individual y público (Atención Primaria de salud). UCM. 1992-1993

DOCTORA EN ODONTOLOGÍA por la Universidad Complutense de Madrid. 1995. Calificación: Sobresaliente Cum Laude por unanimidad.

Curso de "Formación Clínica y tecnológica de Prótesis Estomatológica". 1994 -1999 Departamento de Estomatología I. UCM. (750 horas). Prof. Casado.

ESPECIALISTA UNIVERSITARIO EN DISFUNCIÓN DEL APARATO ESTOMATOGNÁTICO. 1999-2001

profesora colaboradora UCM 1993-99

PROFESORA Asociada UEM 1998-2000

Profesor Asociada UCM 2005 -2013

Profesora del Título Propio "Especialista en Disfunción del Aparato estomatognático" 1999-2007

Codirectora del Título propio "Especialista en ATM y Oclusión" 2007 - 2011

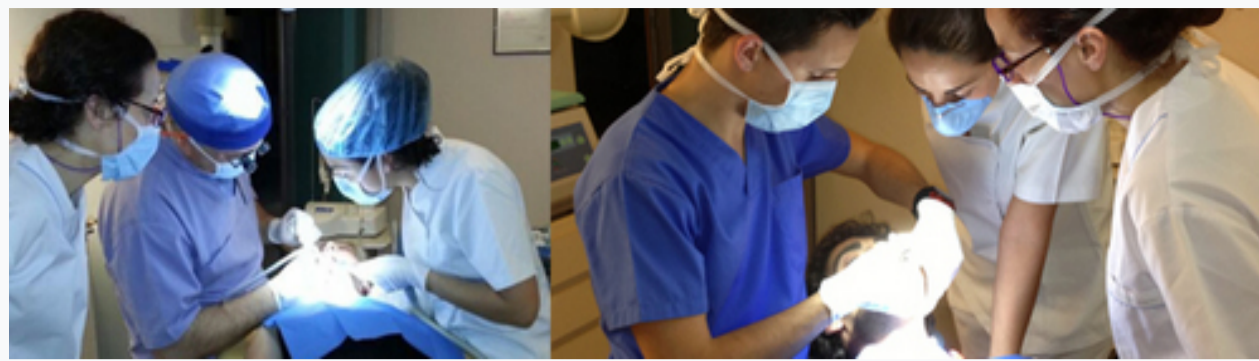

INFORMACIÓN SOBRE LA MATRÍCULA

IMPORTE DE LA MATRÍCULA

10.000 euros

¡Novedad!: Este año te ofrecemos la posibilidad de fraccionar la matrícula en dos pagos de 5.000 cada uno. Llámanos e infórmate.

Contacta con nosotros para establecer una financiación personalizada

DOCUMENTACIÓN QUE HAY QUE APORTAR

- Fotocopia del título
- Expediente académico
- Justificante/Fotocopia del Seguro de Responsabilidad Civil
- Curriculum Vitae
- Fotografía en color
- Fotocopia del DNI (alumnos extranjeros, NIE o pasaporte).
- Justificante del ingreso de 300 € como reserva de plaza, en la cuenta que se indica a continuación.

Nº de cuenta: ES64 2100-4236-14-2200003795 (Entidad: La Caixa)

MODALIDADES DE PAGO

Los alumnos que deseen matricularse en el **Curso Superior de Periodoncia, Prótesis e Implantes**, deben efectuar en el momento de la matrícula, un ingreso de 300 € a cuenta, en concepto de reserva de plaza.

Nº de cuenta: ES64 2100-4236-14-2200003795 (Entidad: La Caixa)

Resto del pago de la matrícula:

- A través de la Fundación Tripartita. Más información en la pestaña "Ayudas para trabajadores"
- Ingreso/Transferencia Bancaria: Nº de cuenta: ES64 2100-4236-14-2200003795 (Entidad: La Caixa)
- Domiciliación bancaria: Junto a la documentación que hay que aportar a la hora de realizar la matrícula se deberá entregar un número de cuenta para poder hacer efectivo la domiciliación bancaria, que se realizará al inicio del Curso.

¿CÓMO Y DÓNDE TIENE QUE ENTREGAR LA DOCUMENTACIÓN?

- Personalmente en la FUE-UJI de Castellón (Campus de Riu Sec - Universitat Jaume I)
- Vía correo electrónico a formacion@fue.uji.es
- Vía fax al 964 387010

Patronos

empresas y entidades





Contacta con nosotros

te ayudamos a encontrar lo que necesitas



Silvia Membrilla

Teléfono: 964 38 72 09
formacion@fue.uji.es



Andrea Navarro

Teléfono: 964 38 72 12
formacion@fue.uji.es



Reyes Riera

Teléfono: 964 38 72 10
formacion@fue.uji.es



+34 964 38 72 22



Fundación Universitat Jaume I - Empresa, Campus Riu
 Sec.
 Edif. Escuela de Doctorado y Consejo Social, s/n
 12071 Castellón de la Plana, España



Accesos

[Inicio](#)
[La Fundación](#)
[I + D + I](#)
[Formación](#)
[Jornadas](#)
[Prácticas](#)
[Becas para titulados](#)
[EuroFUE-UJI](#)

Más visitadas

[Cursos FUE-UJI](#)
[Oferta de prácticas extracurriculares](#)
[Oferta de becas para titulados](#)
[Proyectos Europeos e Internacionales EuroFUE-UJI](#)
[Próximas Jornadas, Seminarios y Congresos](#)

Otras webs de la Fundación

[elfue.com](#)
[EuroFUE-UJI](#)
[InnovaUJI](#)

Aviso legal

[Portal de Transparencia](#)