

Curso Gestión de proyectos con Microsoft Project 2010



Modalidad
Semi-presencial



Del 23/01/2012
al 27/01/2012



20 horas



PDF
Curso



Información
de Matrícula



180€

Necesidad y oportunidad:

En aquellas actividades profesionales en las cuales se trabaja por proyectos, llevar a cabo una adecuada gestión es fundamental para su éxito. Esta gestión ha de incluir una correcta distribución en el tiempo tanto de los recursos económicos como de los humanos. Para llevarla a cabo con eficiencia es importante disponer y saber manipular herramientas informáticas que nos ayuden en esta tarea.

Público al que se Dirige:

Profesionales y estudiantes de las titulaciones de informática, ingeniería industrial, arquitectura, etc. Cualquier titulación o puesto en el cual el desarrollo profesional se lleve a cabo **por medio de proyectos**.

Objetivos:

Introducir al profesional y al alumno en el manejo de la gestión de proyectos, de manera que conozca los diferentes pasos que son necesarios para una correcta gestión de un proyecto y que sea capaz de llevarlos a cabo mediante una herramienta informática (Microsoft Project 2010).

Metodología

Las clases serán de **tipo práctico**. Para cada sesión se expondrá material de teoría introductorio y una serie de ejemplos y ejercicios para asimilar los conceptos y aprender las habilidades correspondientes. Después de cada sesión será necesario realizar algunos ejercicios prácticos para entregarlos al profesorado. Habrá 5 sesiones de 4 horas, siendo un 25% correspondiente a teoría y un 75% a prácticas.

Programa

Introducción a la gestión por proyectos.
Descomposición de actividades (WBS).

Establecimiento de precedencias.
 Estimación de la duración de las actividades.
 Asignación de recursos.
 Diagrama de GANTT (vistas).
 Diagrama PERT.
 Generación de informes.

Criterios de evaluación

Asistencia y evaluación continua del trabajo práctico

Profesorado

Cristina Campos Sancho. Profesora Titular de la Universitat Jaume I
 Reyes Grangel Seguer. Profesora Contratada Doctora de la Universitat Jaume I

Fechas: 23 al 27 de enero de 2012

Horario: 15:00h a 19:00h

Duración: 20 horas presenciales

Precio: 180€ UJI y SAUJI 90€

NOTA: Este curso otorga 1 crédito de libre configuración a los alumnos de todas las titulaciones de la UJI de Grado, Primer y Segundo Ciclo

Patronos

empresas y entidades



Contacta con nosotros

te ayudamos a encontrar lo que necesitas

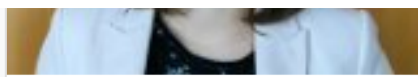

**Silvia Membrilla**Teléfono: 964 38 72 09
formacion@fue.uji.es**Andrea Navarro**Teléfono: 964 38 72 12
formacion@fue.uji.es**Reyes Riera**Teléfono: 964 38 72 10
formacion@fue.uji.es

+34 964 38 72 22

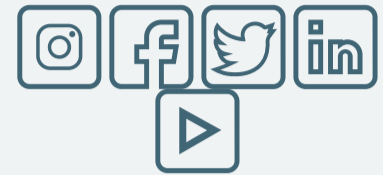
Fundación Universitat Jaume I - Empresa, Campus Riu
Sec.Edif. Escuela de Doctorado y Consejo Social, s/n
12071 Castellón de la Plana, España**Accesos**[Inicio](#)
[La Fundación](#)
[I + D + I](#)
[Formación](#)
[Jornadas](#)
[Prácticas](#)
[Becas para titulados](#)
[EuroFUE-UJI](#)**Más visitadas**[Cursos FUE-UJI](#)
[Oferta de prácticas extracurriculares](#)
[Oferta de becas para titulados](#)
[Proyectos Europeos e Internacionales EuroFUE-UJI](#)
[Próximas Jornadas, Seminarios y Congresos](#)**Otras webs de la Fundación**[elfue.com](#)
[EuroFUE-UJI](#)
[InnovaUJI](#)**[Aviso legal](#)**[Portal de Transparencia](#)

Fundación Universitat Jaume I - Empresa de la Comunitat Valenciana M.P. CIF: G-12366993