

Diploma de Experto/a en Habilidades Directivas para la Gestión de Proyectos

Higher education

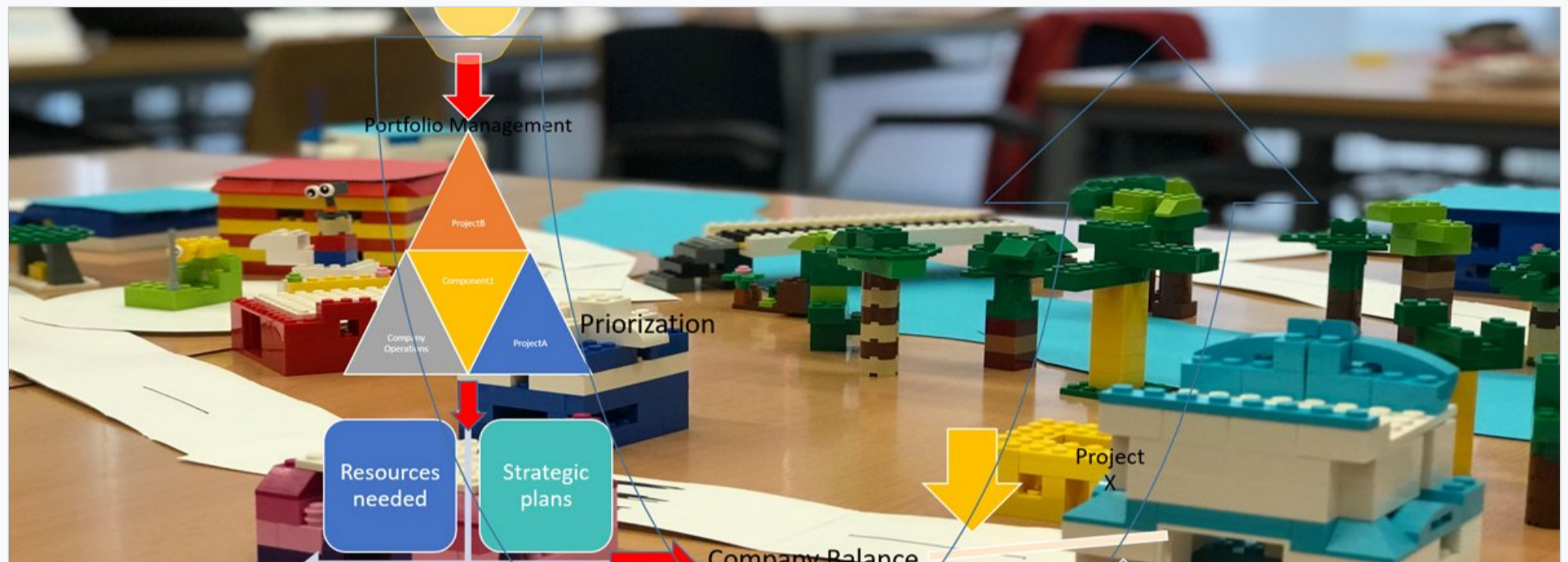

Classroom based
and online



From 08/04/2024
to 18/06/2024



16 Credits hours



PDF
Course



Registration
information



1500€



Sorry this content is only available in Spanish. Translation coming soon

PRESENTACIÓN

La formación en **Project Management** o **Dirección de Proyectos** pertenece a un campo multidisciplinar que no está cubierto totalmente con nuestros planes de estudio de grado. Las empresas e instituciones de nuestro entorno demandan profesionales con esta formación que den respuesta a las labores de gestión y dirección de proyectos. Al mismo tiempo hay escasez de personal debidamente cualificado para dirigir empresas y proyectos en empresas y organizaciones.

Este curso está planificado para desarrollar las habilidades necesarias en la dirección de proyectos donde se aplica una metodología basada en los estándares de dirección de proyectos más reconocidos a nivel internacional como es el del Project Management Institute (PMI©) y la norma ISO-UNE 21500

El curso de experto en **Habilidades Directivas para la Gestión de Proyectos** es uno de los módulos que conforman el máster en **Project Management Executive**

A QUIÉN SE DIRIGE

Podrán acceder al máster:

Las áreas y sectores industriales de mayor aplicación son:

- Licenciados, diplomados o graduados de cualquier titulación con interés en desarrollar su carrera profesional en el ámbito de la Dirección de Proyectos.
- Estudiantes de las titulaciones de grado que tenga pendiente de superar menos de treinta créditos ECTS (incluyendo el Trabajo de Final de Grado). Nota: Este estudiantado no podrá optar a ningún certificado ni a la expedición del título propio hasta que no se obtenga la titulación correspondiente.
- Profesionales del sector que, sin poseer título universitario, acrediten suficiente experiencia profesional (al menos tres años) como directivos o empleados en empresas o instituciones vinculadas al ámbito de estudio.
- El curso de **Habilidades Directivas para la Gestión de Proyectos**, al ser una disciplina transversal, está dirigido a profesionales de todas las áreas en las que necesitan profesionales con capacidad de puesta en marcha, dirección y entrega de productos y proyectos a clientes. También podrán optar a una plaza los recién titulados universitarios así como estudiantes del último curso, previa solicitud por escrito.
 - Ingeniería y Producción
 - Arquitectura y Construcción
 - Petróleo, Gas y Química
 - Operaciones y Mantenimiento
 - Tecnología y Software
 - Utilities
 - Banca, Cajas y Entidades Financieras
 - Farmacia
 - Consultoría
 - Agricultura
 - Turismo
 - Medio Ambiente
 - Obra Civil
 - Transporte
 - Aeronáutica

DATOS GENERALES

Fechas: de abril a junio 2024

Duración: un curso académico - 16 créditos

Modalidad: online

Horario: viernes de 16:00 - 21:00 h y sábados de 09:00 a 14:00 h

Lugar: FUE-UJI. Edificio Consell Social. Campus Riu Sec. 12071 Castellón ([ver mapa](#))

Teléfono de contacto: +34 964 38 72 09/12

Título / Diploma obtenido: título de experto

[¡Consulta nuestra tarifa Alumni SAUJI Premium!](#)



OBJETIVOS

La formación de **Project Management** o **Dirección de Proyectos**, pertenecen a un campo multidisciplinar que no está cubierto totalmente con nuestros planes de estudio. Las empresas e instituciones de nuestro entorno demandan profesionales con esta formación que den respuesta a las labores de gestión y dirección de proyectos. Al mismo tiempo hay escasez de personal debidamente cualificado para dirigir empresas y proyectos en empresas y organizaciones

Objetivos específicos:

- Aumentar la promoción laboral en las empresas y la empleabilidad de los alumnos participantes.
- Formación teórica en dirección de proyectos de acuerdo con los estándares y prácticas internacionales desarrollados en este campo.
- Enseñar a implantar metodologías y prácticas de dirección de proyectos en empresas y organizaciones.
- Desarrollo de habilidades de dirección.
- Formación en herramientas de dirección de proyectos.

METODOLOGÍA

El curso en **Habilidades Directivas para la Gestión de Proyectos**

tiene un enfoque eminentemente práctico, basado en la experiencia profesional de los distintos profesores. Los Módulos se imparten de forma dinámica, con trabajos en grupo y posterior puesta en común de conclusiones y resultados, discusión de casos prácticos y Role Playing.

Los alumnos recibirán documentación escrita y tendrán el apoyo de un tutor personal, con quien podrán contactar vía correo electrónico y videoreunirse con él a través de la plataforma de **Live Learning** que resolverá sus dudas y les orientará en los temas y tiempos de estudio.

Las clases teórico-prácticas se podrán seguir bien acudiendo a la clase presencialmente o bien a través de la herramienta de **videocomunicación (webex)**, requiriendo únicamente un ordenador y conexión a Internet.

CRITERIOS DE EVALUACIÓN

Durante el transcurso del curso, se abrirá un aula virtual como herramienta de intercambio de información y para atender cuestiones o dudas.

Para obtener el curso se deberán superar las siguientes pruebas:

- Asistencia mínima del 80%
- Resolución de casos: Resolución de Business Cases

PROGRAMA

Habilidades directivas de un Project Manager (8 créditos)

- Habilidades directivas
- Presentaciones efectivas
- Empleo y ventajas competitivas del Project Manager
- Jornada de outdoor sobre liderazgo

Gestión del cambio (8 créditos)

- Toma de decisiones : Executive Decision Making
- Sostenibilidad: Responsabilidad Social Corporativa (RSC)
- Organizaciones positivas
- Las personas dentro de la organización

DIRECTOR ACADÉMICO

Dña. Reyes Grangel Seguer



Doctora por la Universitat Jaume I y actualmente trabaja en su Departamento de Lenguajes y Sistemas Informáticos, siendo coordinadora de tercer curso y del itinerario de Ingeniería del Software del Grado en Ingeniería Informática. Además imparte clases en el Grado de Matemática Computacional y en el International Erasmus Mundus Master's Degree in Geospatial Technologies.

Su experiencia docente se centra en las asignaturas del ámbito la ingeniería del software.

Es miembro del grupo de investigación en 'Ingeniería del Conocimiento' y sus principales líneas de investigación son el modelado del conocimiento empresarial y la ingeniería dirigida por modelos.

D. Bernardo Martínez Díez



Ingeniero Industrial en proyectos de ingeniería en industrias locales y del sector financiero. Profesor asociado del Departamento de Ingeniería Mecánica y Construcción (Universitat Jaume I). Project Manager (The George Washington University).

Desde 1987 a 1999 Project Manager en NCR y AT&T. Account manager en la zona de Levante para NCR desde 1999. Director del Master de Project Management.

PROFESORES UJI

Dra. M^a Jesús Muñoz Torres



Doctora Ingeniero Agrónomo (1989, Universitat Politècnica de Valencia).

Doctora Ingeniera Agrónomo, Especialidad Economía (1994, Universitat Politècnica de Valencia). Becaria FPI (1990-1992, Departamento de Economía Sociología y Política Agraria UPV).

Desde 1992 es profesora en el área de Finanzas y desde 1994 Titular de Universidad del Departamento de Finanzas y Contabilidad de la Universitat Jaume I de Castellón.

Desde 1996 Analista Financiero por el Instituto Español de Analistas Financieros. Desde 2012, Catedrática de Economía Financiera y Contabilidad en la Universitat Jaume I.

Es profesora permanente de másteres y cursos de especialización, entre los cuales se destaca la dirección del máster oficial interuniversitario UJI-UNED "Sostenibilidad y Responsabilidad Social Corporativa" y los relacionados con sus temas de investigación como el Máster Internacional en Estudios para la Paz y el Desarrollo en el Modulo de Globalización y Desarrollo Económico, organizado por la Universitat Jaume I, Curso de Postgrado Contabilidad Finanzas y Fiscalidad: Formación y Practica Avanzada, organizado por la UJI, Gestión Financiera de Entidades sin Ánimo de Lucro organizado por EsF-UJI, el curso de especialización en Responsabilidad Social corporativa impartido por la UNED, el Curso de Asesor Financiero Europeo – EFPA ofrecido por la Universitat Jaume I o el curso de especialización on-line para oficiales de crédito de microfinancieras organizado por la UNED y BBVA.

Dra. Marisa Flor Peris



Doctora en Administración y Dirección de Empresas y Profesora Titular de Universidad en el Departamento de Administración de Empresas y Marketing de la Universitat Jaume I de Castellón.

Forma parte del Grupo de Investigación en Dirección de Operaciones, Innovación y Tecnología (MITO) de la UJI. Su actividad docente se desarrolla con asignaturas relacionadas con la dirección de empresas y la dirección de la innovación.

D. Mathias Beige



Especialista en Coaching de equipos Lean. Experto en Resistencia al cambio Lean. Trabajo en equipo en entornos Lean. Coach y Formador en Habilidades Directivas y Dirección de Equipos, con especialización en Liderazgo.

Consultor y Directivo que junto con el Equipo de Proformación trabaja con empresas de sector privado y público (Ford, Acciona, Cargotec, ONCE, Hinojosa, Aire Interim, Aguas de Valencia, Policía, UPV, etc.) donde desarrolla y dirige proyectos para mejorar el Performance de los Líderes y de los Equipos.

Imparte formación en diversos Másteres y cursos de diferentes Escuelas de Negocio, Cámaras de Comercio, Colegios Profesionales, etc. Licenciado en Psicología por la UV. Diplomado en Psicología por la Technische Universität Berlin. Master en Developmental Behavioural Modelling (DBM®). Master en Problem Solving, Comunicación persuasiva y Coaching Estratégico. Diploma en Hipnosis Ericksoniana. De nacionalidad alemana afincado en Valencia desde hace 16 años, desarrolla su trabajo en castellano, inglés y alemán.

Dña. Reme Egea



Formadora en Habilidades Directivas y Gestión de Equipos, Creadora del proyecto Con los pies en el Aula, Blogger, Podcaster, Conferenciante, consultora y socia de Proformación, S.L.

Tiene una profesión apasionante: FORMADORA. Impacta en directivos, emprendedores y mandos intermedios para que desarrollen el máximo potencial de sus equipos desde la base del Lean Management.

El trabajo con clientes de muchos sectores (Ford Motor Company, Consum, Acciona, Bayer, Hinojosa, Orange, Schneider Electrics, etc.) y con su propio equipo le ha permitido desarrollar métodos de liderazgo de equipos muy eficaces.

Trabaja también en distintas escuelas de Negocio, Instituciones oficiales, Cámaras de Comercio y colegios Oficiales. Diplomada en Magisterio de Educación Física, Licenciada en Psicología, Master en Developmental Behavioral Modelling (DBM).

Dra. Marisa Salanova Soria



Catedrática de Psicología Social, especialización en Psicología del Trabajo, de las Organizaciones y en Recursos Humanos en la Jaume I. Además es directora del equipo "WONT_Work Organization Network" de la UJI (<http://www.wont.uji.es>). Pertenece al Departamento de Psicología Evolutiva, Educativa, Social y Metodología de la Universitat Jaume I. Actualmente es Presidenta de la Sociedad Española de Psicología Positiva (<http://www.sepsicologiapositiva.es>).

Tiene más de 300 publicaciones nacionales e internacionales sobre psicología de la salud ocupacional (estrés laboral, burnout, tecnoestrés, adicción al trabajo...) y más recientemente se ha focalizado en la Psicología Positiva aplicada al trabajo con publicaciones sobre work engagement, flow en el trabajo, autoeficacia, organizaciones positivas y saludables y resiliencia organizacional.

Dña. Mara Claramunt

Licenciada en Periodismo y Psicología.

Formada en Psicoterapia Gestalt,

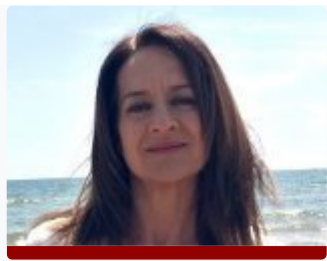

Máster en intervención psicológica con metodología DBM y Diploma en Hipnosis Ericksoniana.

Experto Universitario en Mindfulness.

de negocios.

Trabaja para Proformación S.L., una consultora especializada en distintos servicios: Formación en habilidades directivas (liderazgo: trabajo en equipo, comunicación, gestión del tiempo, motivación, comunicación, Train The Trainers, etc.), tareas de consultoría y procesos de intervención y selección de personal, entre otros. Entre sus principales clientes se encuentran empresas multinacionales, Universidades y numerosas escuelas

Trabaja también en casos de psicoterapia y coaching y ofrece asesoramiento psicológico a la APP Intimind de mindfulness en español.

Dra. Valeria Cruz Ortiz



Profesora Asociada del Departamento de Psicología Evolutiva, Educativa, Social y Metodología de la Universitat Jaume I. Técnica de investigación del equipo WANT Prevención Psicosocial y Organizaciones Saludables.

Licenciada en Psicología por la Universidad de Psicología de la Universidad Nacional de Tucumán (Argentina). Máster en Psicología del Trabajo, de las Organizaciones y en Recursos Humanos en la UJI, especializada en Salud Ocupacional.

Doctora en Psicología del Trabajo, de las Organizaciones y en Recursos Humanos, centrando su tema de tesis en la Psicología Positiva y Salud Ocupacional, específicamente en el liderazgo transformacional, engagement, bienestar psicosocial, desempeño de los equipos de trabajos y en las organizaciones saludables y resilientes.

Actualmente desarrolla su actividad investigadora en proyectos de investigación financiados por convocatorias autonómicas y nacionales, y también está implicada en actividades de consultoría a organizaciones bajo contratos de I+D+i. Imparte docencia en otras Universidades y participa como revisora en diferentes revistas científicas

INFORMACIÓN SOBRE LA MATRÍCULA

DOCUMENTACIÓN QUE HAY QUE APORTAR

- N° de cuenta para realizar la domiciliación del importe restante
- Fotocopia del título
- Fotocopia del DNI (alumnos extranjeros, NIE o pasaporte).
- Justificante del ingreso de 300 € como reserva de plaza, en la cuenta que se indica a continuación

IMPORTE

1500€

Tarifa SAUJI Premium. Para optar a la aplicación a esta tarifa, selecciónala en el momento de la inscripción. [Consulta requisitos y condiciones](#)

MODALIDADES DE PAGO

Los alumnos que deseen matricularse en este curso, deben efectuar en el momento de la matrícula, un ingreso de **300 €** a cuenta, en concepto de reserva de plaza y cumplimentar el "Formulario de Inscripción".

N° de cuenta: ES64 2100-4236-14-2200003795 (Entidad: La Caixa)

Resto del pago de la matrícula:

1. Con tarjeta de crédito/débito en las oficinas de la Fundación Universitat Jaume I-Empresa
2. Ingreso/Transferencia Bancaria: N° de cuenta: **ES64 2100-4236-14-2200003795 (Entidad: La Caixa)**
3. Domiciliación bancaria: Junto a la documentación que hay que aportar a la hora de realizar la matrícula se deberá entregar un número de cuenta para poder hacer efectivo la domiciliación bancaria, que se realizará al inicio del Curso.

BONIFICABLE A TRAVÉS DE LA FUNDACIÓN TRIPARTITA. Más información en la pestaña "Ayudas para trabajadores"

¿CÓMO Y DÓNDE TIENE QUE ENTREGAR LA DOCUMENTACIÓN?

1. Personalmente en la FUE-UJI de Castellón (Campus de Riu Sec - Universitat Jaume I)
2. Vía correo electrónico a formacion@fue.uji.es
3. Vía fax al 964 387010

BONIFICADO POR LA FUNDAE

La formación de la FUE-UJI puede ser bonificable a través de la FUNDAE para la formación en el empleo (FTFE).

Para poder acceder a las ayudas para formación se deben cumplir esencialmente los siguientes requisitos:

1. La persona participante debe ser un trabajador por cuenta ajena, (no autónomos ni administraciones públicas).
2. La formación debe ser pagada por la empresa.
3. La empresa debe tener ubicación en el territorio español.

Toda empresa dispone cada año de un crédito para gastar en formación. Para calcular dicho crédito hay que considerar dos factores:

1. Plantilla media del año anterior.
2. Importe (total) de las bases de cotización por contingencias profesionales pagadas por la empresa en el año anterior.

A partir de ahí, y en función del número de personal en plantilla, se aplicará un porcentaje de bonificación.

El coste máximo bonificable de cada curso dependerá del número de personas participantes, la modalidad y duración del curso.

Si tienen pensado realizar algún curso de los que ofrecemos en el catálogo de la FUE-UJI y quieren bonificarse, pueden ponerse en contacto con formacion@fue.uji.es o al teléfono 964 387 212 y estaremos encantados de asesorarles

FUE-UJI Trustees

companies and entities



Contact with us
we help you find what you need

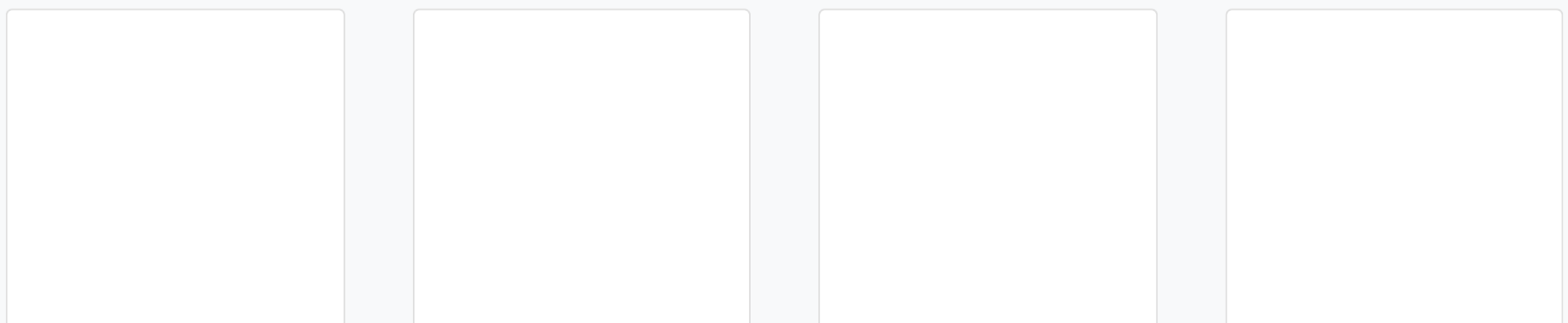

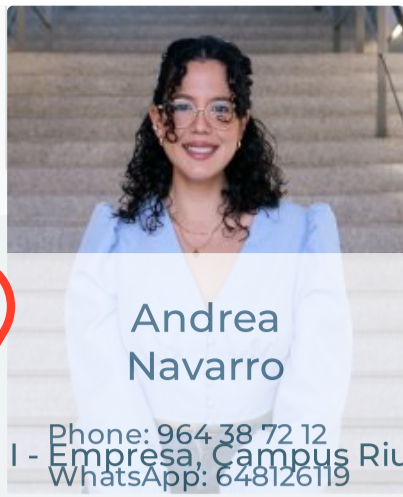

Fundación Universitat Jaume I - Empresa, Campus Riu Sec.
Edif. Escuela de Doctorado y Consejo Social, s/n
12071 Castelló de la Plana, España

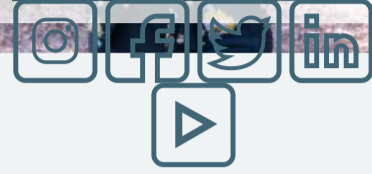

Access

- [Home](#)
- [La Fundación](#)
- [R & D & I](#)
- [Training](#)
- [Conferences](#)
- [Work Placements](#)
- [Graduate Scholarships](#)
- [EuroFUE-UJI](#)

Most visited

- [FUE-UJI Courses](#)
- [Extracurricular internship vacancies](#)
- [Scholarships for graduates vacancies](#)
- [European and International Projects EuroFUE-UJI](#)
- [Upcoming Conferences, Seminars and Congresses](#)

Other foundation Websites

- [elfue.com](#)
- [EuroFUE-UJI](#)
- [InnovaUJI](#)

Legal Notice

- [Transparency Portal](#)

Universitat Jaume I-Business Foundation (FUE-UJI) CIF: G-12366993