

Curso de Programación
Neurolingüística (PNL) (20 Edición)
Continuing training



Mixed Classroom
Based



From 28/01/2015
to 27/02/2015



25 hours



PDF
Course



Registration
information



100€



Sorry this content is only available in Spanish. Translation coming soon



PRESENTACIÓN

La Programación Neurolingüística (PNL) nos enseña a manejar nuestras capacidades buscando la excelencia en cualquier ámbito de la vida, utilizando estrategias de eficacia probada y, estando a la vanguardia en cuanto al aprendizaje y desarrollo personal y profesional.

DATOS DEL CURSO

Duración: 25 horas

Fechas: 28 de enero; 4, 11, 19, 25 y 27 de febrero de 2015

Horario: de 16:30 a 20:30 h.

Lugar: Ilustre Colegio de Médicos de Castellón (Avda. Capuchinos, 9 - 12004 - Castellón)

Importe de la matrícula: 100 € (Médicos Colegiados en Castellón 50€)

Organizan:

Ilustre Colegio de Médicos de Castellón

Fundación del Ilustre Colegio de Médicos de Castellón

Fundación Universitat Jaume I-Empresa

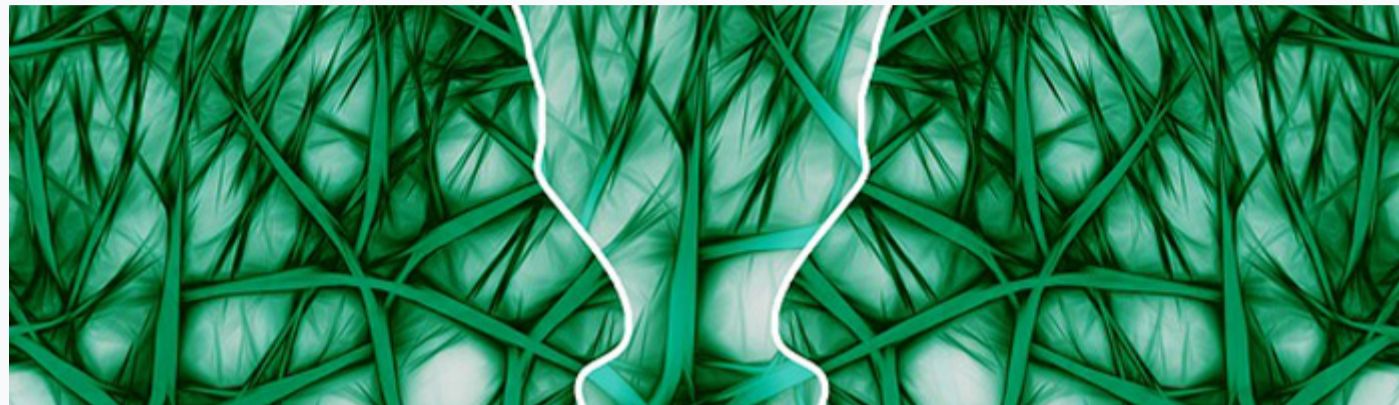

PROGRAMA

1. ¿Qué es la PNL (Programación Neurolingüística)?
2. Modelo de la comunicación de la PNL. Cómo vivimos eso que llamamos realidad.
3. Cómo funciona el cerebro para crear nuestros diferentes estados emocionales y cómo manejarlo: movimientos oculares, modalidades y submodalidades. ¿De qué están hechos los pensamientos?
4. Relación con los demás: creación de empatía. Base de una buena comunicación
5. Uso adecuado del lenguaje: gramática transformacional y cognitiva
6. Lenguaje corporal
7. Consecución de objetivos y negociación
8. Niveles Neurológicos

PROFESOR

D. José Pérez Martínez

Licenciado en Medicina y Cirugía por la Facultad de Medicina de Valencia en el año 1983

Master-Trainer en PNL y Socio Didacta de la Asociación Española de PNL (AEPNL).

Master en Hipnosis Ericksoniana y Coach

Sofrólogo Clínico



IMPORTE DE LA MATRÍCULA

100 €

Matrícula reducida: 50€ médicos colegiados en Castellón.

**Subvencionado parcialmente por:*

Fundación del Ilustre Colegio de Médicos de Castellón

DOCUMENTACIÓN QUE HAY QUE APORTAR

- Fotocopia del Carné del Colegiado
- Fotocopia del DNI
- Resguardo bancario del ingreso de tasas del curso, indicando NOMBRE+APELLIDO+NOMBRE DEL CURSO

Entidad Bancaria: La Caixa

Nº de Cuenta: ES64 2100 4236 14 2200003795

La documentación se puede entregar:

1. Personalmente en la FUE-UJI (Campus de Riu Sec - Universitat Jaume I de Castellón)
2. Por fax: 964 387010

3. Por correo electrónico: formacion@fue.uji.es

FUE-UJI Trustees companies and entities



Contact with us
we help you find what you need



Silvia Membrilla

Phone: 964 38 72 09
formacion@fue.uji.es



Andrea Navarro

Phone: 964 38 72 12
formacion@fue.uji.es



Reyes Riera

Phone: 964 38 72 10
formacion@fue.uji.es



+34 964 38 72 22



Fundación Universitat Jaume I - Empresa, Campus Riu
Sec.

Edif. Escuela de Doctorado y Consejo Social, s/n
12071 Castellón de la Plana, España



[Access](#)

[Most visited](#)

[Other foundation Websites](#)

[Legal Notice](#)

[Transparency Portal](#)

[Home](#)

[La Fundaci3n](#)

[R & D & I](#)

[Training](#)

[Conferences](#)

[Work Placements](#)

[Graduate Scholarships](#)

[EuroFUE-UJI](#)

[FUE-UJI Courses](#)

[Extracurricular internship](#)

[vacancies](#)

[Scholarships for graduates](#)

[vacancies](#)

[European and International](#)

[Projects EuroFUE-UJI](#)

[Upcoming Conferences,](#)

[Seminars and Congresses](#)

[elfue.com](#)

[EuroFUE-UJI](#)

[InnovaUJI](#)

Universitat Jaume I–Business Foundation (FUE-UJI) CIF: G-12366993