

# Diploma de Especialización en Actividad Física y Oncología

Cursos superiors



inscriure'm



Modalitat  
Semi-presencial



Del 04/11/2026  
al 16/05/2027



30 Crèdits hores



PDF  
Curs



Informació de  
Matrícula



1100€



Disculpeu, aquest contingut està disponible només en castellà. Pendent traducció al valencià

## PRESENTACIÓN

El cáncer es un grave problema de salud pública, con preocupantes cifras de incidencia y de prevalencia que se repiten año tras año, afectando a miles de personas. La propia enfermedad y los efectos secundarios de los tratamientos generan un deterioro importante en los pacientes, entre los que se encuentra, entre otros, la fatiga crónica, las algias musculares y la desmineralización ósea. Las repercusiones no solo se producen a nivel físico, sino también a nivel psíquico y emocional y en numerosas ocasiones se ve seriamente resentida la calidad de vida de los pacientes.

La propia OMS, así como diversas evidencias científicas, nos remarcan que el ejercicio físico es la intervención no farmacológica más eficaz para fomentar el bienestar físico, mental y funcional en estos pacientes con cáncer, siendo la mejor herramienta coadyuvante a los tratamientos sanitarios para mejorar la calidad de vida de estos pacientes. Según la International Agency for Reserach of Cancer (IARC), esta pauta de ejercicio físico debe prescribirse a pacientes con cáncer tanto durante el tratamiento como posteriormente de manera rutinaria, debiendo ser guiado por profesionales cualificados y personalizado la actividad en relación al tipo de tumor, de tratamiento y a las características individuales de cada paciente.

A pesar de las evidencias, lamentablemente se carece de suficientes profesionales especializados en esta área de desarrollo profesional, siendo muy limitados los recursos asistenciales donde pueden acudir estos pacientes.

Este título de especialización está vinculado a la Cátedra de Actividad Física y Oncología "Fundación José Soriano Ramon" de la Universidad Jaume I. Esta cátedra es pionera en este ámbito de actuación profesional y entre sus objetivos se encuentra el fomentar la investigación sobre los beneficios de la actividad física en pacientes oncológicos, la formación y la divulgación científica.

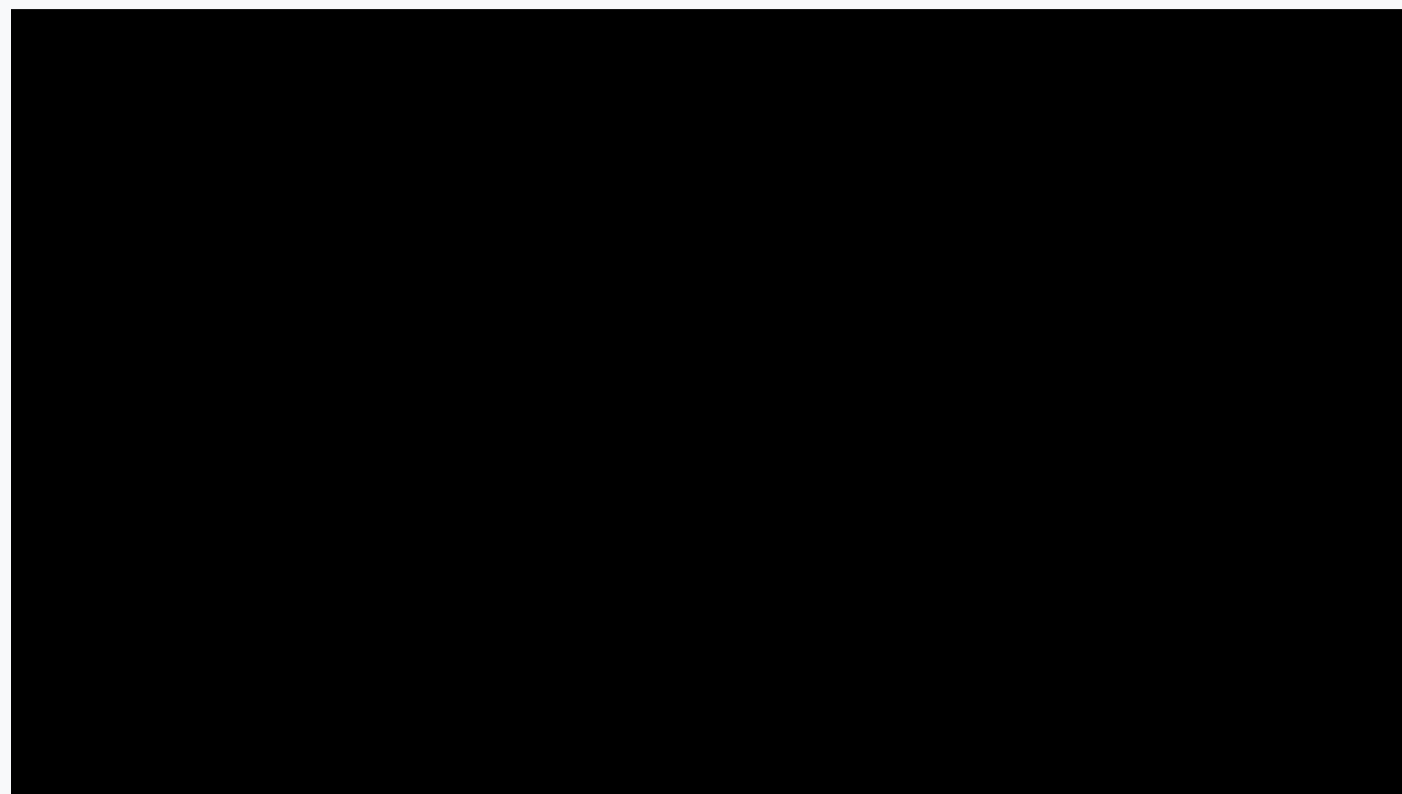

#### A QUIEN SE DIRIGE

El Diploma de Especialista Universitario en Actividad Física y Oncología, está dirigido a Graduados en Actividad Física y Deporte que deseen adquirir competencias profesionales para especializarse en el desempeño profesional en esta necesaria área de asistencia.

#### AVALADO POR EL COLEF

El 'Diploma de Especialización en Actividad Física y Oncología' de la UJI obtiene el distintivo de 'Postgrado comprometido con la profesión de la Educación Física y Deportiva'. Este sello se otorga por el Consejo COLEF a aquellos Máster Universitarios y Títulos Propios (de Máster, Especialista o Experto) que cumplen la legislación vigente y, también, el Código Deontológico.

[RESOLUCIÓN - Código de expediente PCP23002](#)



#### DATOS DEL CURSO

**Duración:** 30 créditos - curso académico 26/27

**Fechas:** de noviembre 2026 hasta febrero 2027

**Modalidad:** semipresencial - El módulo de oncología será streaming entre noviembre y mitad de enero y las sesiones presenciales serán los martes y jueves de 16-20h entre el 8 de enero y el 26 de febrero en la UJI

**Lugar:** Aula FCS MD2115AA

**Teléfono de contacto:** 964 38 72 09/12

**Título obtenido:** Título de Especialista expedido por la Universitat Jaume I de Castellón.

**[¡Consulta nuestra tarifa Alumni SAUJI Premium!](#)**



## SALIDAS PROFESIONALES

Las salidas profesionales son dirigir programas de ejercicio físico oncológico en entidades públicas dirigidas por la cátedra e incluso la misma cátedra, también asociaciones y entidades que trabajan con pacientes oncológicos como la AECC, todos ellos exigen tener la especializaciones.

En este momento estamos faltos de personal por la alta demanda de pacientes que nos llegan de los hospitales.

También otra salida profesional puede ser entidades privadas que contactan con la cátedra para ofrecer el servicio y también requieran el título.

Actualmente se cuenta con convenios con algunos Ayuntamientos que nos demandan profesionales.

## OBJETIVOS

El objetivo de este título es complementar los conocimientos de los profesionales de la Actividad Física en relación a las características de los pacientes con cáncer, los tipos de tratamientos oncológicos y sus principales efectos secundarios. Y de una manera práctica, ahondar en la importancia de la valoración previa de los pacientes, el tipo de ejercicio y las características de los entrenamientos para cada tipo de cáncer y para cada tipo de paciente en función de variables de condición física.

Con todo ello, el objetivo último del posgrado es lograr que los alumnos adquieran las suficientes competencias para poder diseñar y desarrollar, conjuntamente con los profesionales del área de la oncología y de una manera autónoma, programas de actividad física específicos para pacientes oncológicos.

La docencia está basada en las últimas evidencias científicas y el plantel de profesorado está integrado por reconocidos profesionales del ámbito sanitario y del ámbito de la actividad física especializados en oncología. Las horas prácticas (obligatorias) se realizarán vinculadas a los programas de actividad física desarrolladas en la Cátedra de Actividad Física y Oncología "Fundación José Soriano Ramos".

## CRITERIOS DE EVALUACIÓN

- Elaboración de trabajos académicos
- Examen escrito (test, desarrollo y/o problemas)
- Memorias e informes de prácticas
- Resolución de casos
- Resolución de ejercicios y problemas

## PROGRAMA

El título se impartirá en dos semestres. El primer semestre se impartirá de noviembre a diciembre. Y el segundo semestre se impartirá de febrero a junio.

Durante el primer semestre, se impartirá el módulo de oncología. Con una carga lectiva del módulo de 12 ETCS. Este módulo será impartido por profesionales sanitarios implicados en el cuidado y tratamiento de los pacientes oncológico. Este módulo se impartirá mediante docencia virtual síncrona.

En enero se iniciará el módulo de Ejercicio físico oncológico. Con una carga lectiva de 10 ECTS, que finalizará en el segundo semestre. En este semestre se ampliarán y repasarán conocimientos de comportamiento general del cuerpo humano frente a la práctica de ejercicio físico. Así, tras la adquisición de conocimientos sobre el cáncer, se iniciará la adquisición de conocimientos específicos sobre los programas de ejercicio físico según la tipología del cáncer de cada paciente.

Las sesiones serán presenciales los martes y jueves de 16-20h desde el 21 de enero al 11 de marzo

Además el programa incluye la realización de 50 horas de prácticas formativas y la elaboración de un trabajo de investigación.

## DIRECTORES ACADÉMICOS

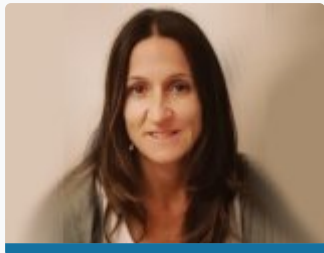
**María Muriach Saurí**

MARÍA MURIACH SAURÍ es Doctora en Ciencias de la Salud y Profesora Titular de la Unitat Predepartamental de Medicina de la UJI. 3 sexenios de investigación (2002-2019). Vicedecana del Grado en Medicina.

**PROFESORADO****PROFESORADO UJI****Eladio Joaquín Collado Boira**

Doctor en Ciencias de la Salud. Decano de la Facultad de Ciencias de la Salud y Director de la Cátedra de Actividad Física y Oncología "Fundación José Soriano Ramos"

**Elena García Roca**

Coordinadora del título de Diploma de Especialización en Actividad Física y Oncología.

Licenciada en Ciencias de la Actividad Física y Deporte. Especialista en Ejercicio físico y Cáncer. Amplia experiencia profesional en el desarrollo de programas de actividad física con pacientes oncológicos. Coordinadora de los programas de ejercicio físico de la Cátedra actividad Física y Oncología "Fundación José Soriano Ramos".

**Enrique Boldó Roda**

Médico Especialista en Cirugía Oncológica. Jefe de Servicio de Cirugía Oncológica del Consorcio Hospitalario Provincial de Castellón.

Unidad Predepartamental de Medicina. Universitat Jaume I

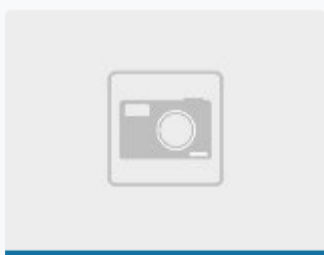
**Raimundo García Boyero**

Médico Especialista en Hematología. Jefe de Servicio Hemoterapia y Hematología. Hospital General de Castellón.

Unidad Predepartamental de Medicina. Universitat Jaume I

**INFORMACIÓN SOBRE LA MATRÍCULA****IMPORTE DE LA MATRÍCULA**

1100 euros (300€ de reserva de plaza + 800€ resto de matrícula)

Tarifa SAUJI Premium 1067€

Para optar a la aplicación a esta tarifa, selecciónala en el momento de la inscripción. [Consulta requisitos y condiciones](#)

**DOCUMENTACIÓN QUE HAY QUE APORTAR**

- 1 Fotocopia del título de grado o licenciatura en actividad física y deporte
- 1 fotocopia del DNI (alumnos extranjeros, NIE o pasaporte).

- Justificante del ingreso de 300 € como reserva de plaza
- Número de cuenta para hacer efectiva la domiciliación bancaria

## MODALIDADES DE PAGO

Los alumnos que deseen matricularse en este Máster, deben efectuar en el momento de la matrícula, un ingreso de 300 € a cuenta, en concepto de reserva de plaza y cumplimentar el "Formulario de Inscripción".

Nº de cuenta: ES64- 2100-4236-14-2200003795 (Entidad: La Caixa)

### Resto del pago de la matrícula

1. Ingreso/Transferencia Bancaria: Nº de cuenta: ES64-2100-4236-14-2200003795 (Entidad: La Caixa)
2. Domiciliación bancaria: Junto a la documentación que hay que aportar a la hora de realizar la matrícula se deberá entregar un número de cuenta para poder hacer efectivo la domiciliación bancaria, que se realizará al inicio del Curso.
3. Existen fuentes de financiación personalizadas

Si quiere concertar una **tutoría personalizada** con el director del curso, puede hacerlo enviando un correo a [formacion@fue.uji.es](mailto:formacion@fue.uji.es)

### 1. ¿Qué diferencia hay entre un título de especialización y un título de experto o experta?

Los diplomas de especialización tienen una carga lectiva de entre 30 y 60 créditos ECTS, mientras que los títulos de experto o experta son de menor carga lectiva y comprenden entre 15 y 29 créditos ECTS.

### 2. ¿Dónde puedo informarme de los trámites y plazos oficiales de solicitud de preinscripción al curso?

### 3. ¿Cuándo y dónde puedo hacer la preinscripción y la matrícula?

### 4. ¿Qué documentación debo presentar junto con mi solicitud de admisión?

### 5. ¿Puedo acceder al curso con una titulación de acceso extranjera?

### 6. ¿Dónde se cursa?

### 7. ¿Cuáles son las formas de pago?

### 8. ¿Es obligatoria la asistencia a las clases presenciales?

9. Si no he acabado la carrera, ¿puedo cursarlo?

10. Si no tengo titulación universitaria, ¿puedo cursarlo?

11. ¿Existe la posibilidad de realizar prácticas en empresas o instituciones?

12. ¿Qué es un crédito ECTS?

13. ¿Qué pasa si suspendo una asignatura?

14. ¿Qué es el Aula Virtual?

15. ¿Quién expide los títulos de postgrado?

16. ¿En la cantidad abonada en la matrícula se incluyen las tasas de expedición del título?

17. ¿Cuál es la política de cancelación y devolución?

#### BONIFICADO POR LA FUNDAE

La formación de la FUE-UJI puede ser bonificable a través de la FUNDAE para la formación en el empleo (FTFE).

Para poder acceder a las ayudas para formación se deben cumplir esencialmente los siguientes requisitos:

1. La persona participante debe ser un trabajador por cuenta ajena, (no autónomos ni administraciones públicas).
2. La formación debe ser pagada por la empresa.
3. La empresa debe tener ubicación en el territorio español.

Toda empresa dispone cada año de un crédito para gastar en formación. Para calcular dicho crédito hay que considerar dos factores:

1. Plantilla media del año anterior.
2. Importe (total) de las bases de cotización por contingencias profesionales pagadas por la empresa en el año anterior.

A partir de ahí, y en función del número de personal en plantilla, se aplicará un porcentaje de bonificación.

El coste máximo bonificable de cada curso dependerá del número de personas participantes, la modalidad y duración del curso.

Si tienen pensado realizar algún curso de los que ofrecemos en el catálogo de la FUE-UJI y quieren bonificarse, pueden ponerse en contacto con [formacion@fue.uji.es](mailto:formacion@fue.uji.es) o al teléfono 964 387 212 y estaremos encantados de asesorarles

**Si decides hacer un Curso de Postgrado con nosotros dispondrás de tu carné de estudiante de la Universitat Jaume I y de todos los beneficios que esto supone.**

**UN CAMPUS ÚNICO.** La UJI ofrece toda su formación reglada en un único campus, moderno y atractivo, que permite unas relaciones humanas más próximas. El campus cuenta con unas modernas instalaciones que concentran actividades académicas e investigadoras, culturales y sociales que enriquecen la vida universitaria. <http://www.campus.uji.es>.

**PRÁCTICAS EN EMPRESAS Y EMPLEO.** La Oficina de Inserción Profesional y Estancias en Prácticas (OIPEP) lleva a cabo otras acciones como la orientación y formación para el empleo, realización de ferias y jornadas de empleo, intermediación laboral, Observatorio Ocupacional, prácticas internacionales, etc. [preocupat@uji.es](mailto:preocupat@uji.es)

La FUE-UJI gestiona el programa de prácticas extracurriculares voluntarias para estudiantado de postgrado, asimismo también se ocupa de las becas para titulados y tituladas universitarios en empresas. Dispone de una bolsa de empleo de titulados y tituladas de postgrados propios.

**BIBLIOTECA.** El alumnado matriculado en los másteres y cursos de especialización de la UJI tiene acceso a los más de 500.000 ejemplares de la Biblioteca, así como a las 54.000 revistas electrónicas y los 5.500 DVD disponibles. El Centro de Documentación – Biblioteca es un centro de recursos de información que se ubica en un único edificio y cuenta con diferentes espacios y equipos adaptados a distintas modalidades de estudio e investigación (2.100 espacios de lectura y más de 90 salas de trabajo en grupo), con un amplio horario durante todo el año.

[biblioteca@uji.es](mailto:biblioteca@uji.es) – <https://www.uji.es/serveis/cd/>

**CURSOS DE IDIOMAS.** La UJI dispone del Centro de Autoaprendizaje de Lenguas (CAL) donde pueden estudiarse lenguas extranjeras y donde se realizan cursos presenciales de distintos idiomas, entre ellos cursos intensivos de español para extranjeros y catalán. También se organizan grupos de conversación de las diferentes lenguas para perfeccionar la expresión oral.

**SERVICIO DE DEPORTES.** El Servicio de Deportes es la unidad encargada de procurar a la comunidad universitaria un bienestar añadido por medio de la formación y mejora de la condición física. El fomento de la actividad física y deportiva favorece el desarrollo de bienes y valores relacionados con la salud, los hábitos higiénicos, la competitividad y la mejora de la calidad de vida, como complemento necesario a la actividad académica normal. [se@uji.es](mailto:se@uji.es) – [www.uji.es/serveis/se/](http://www.uji.es/serveis/se/)

**NUEVAS TECNOLOGÍAS.** La UJI impulsa la innovación en todos sus ámbitos y es pionera en la utilización de las nuevas tecnologías dirigidas al estudiantado: 100 % de aulas multimedia, acceso wifi gratis a Internet en el campus, numerosas aulas de informática de acceso libre, préstamo de ordenadores portátiles y cámara de video, etcétera.

**AULAS MULTIMEDIA.** Las aulas del campus de la UJI disponen de las más modernas tecnologías para la docencia de los cursos de postgrado. El profesorado dispone de equipamiento audiovisual y multimedia integrado en la mesa del aula que facilita considerablemente el proceso de enseñanza-aprendizaje.

## Patrons FUE-UJI

empreses i entitats



## Posa't en contacte amb nosaltres

t'ajudem a trobar allò que necessites



**Silvia Membrilla**

Telèfon: 964 38 72 09  
WhatsApp: 648126119  
[formacion@fue.uji.es](mailto:formacion@fue.uji.es)



**Andrea Navarro**

Telèfon: 964 38 72 12  
WhatsApp: 648126119  
[formacion@fue.uji.es](mailto:formacion@fue.uji.es)



**Reyes Riera**

Telèfon: 964 38 72 10  
[formacion@fue.uji.es](mailto:formacion@fue.uji.es)



**Carmen Guía**

Telèfon: 964 38 72 16  
[formacion@fue.uji.es](mailto:formacion@fue.uji.es)



**Eva Querol**

Telèfon: 964 38 72 40  
[formacion@fue.uji.es](mailto:formacion@fue.uji.es)



+34 964 38 72 22



Fundación Universitat Jaume I - Empresa, Campus  
Riu Sec.

Edif. Escola de Doctorat i Consell Social, s/n  
12071 Castelló de la Plana, España

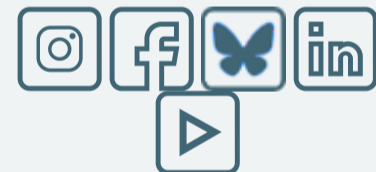

### Accessos

[Home](#)  
[Informació institucional](#)  
[R & D & I](#)  
[Formació](#)  
[Jornades](#)  
[Pràctiques](#)  
[Beques per a titulats](#)  
[EuroFUE-UJI](#)

### Més visitats

[Cursos FUE-UJI](#)  
[Ofertes de Pràctiques](#)  
[Ofertes de Beques per a](#)  
[Titulats](#)  
[Projectes EuroFUE-UJI](#)  
[Pròxims Congressos i](#)  
[Jornades](#)

### Altres webs de la FUE-UJI

[elfue.com](#)  
[EuroFUE-UJI](#)  
[InnovaUJI](#)

### Avis Legal

[Portal de transparència](#)

Formem part de:



Fundación Universitat Jaume I - Empresa de la Comunitat Valenciana M.P. CIF: G-12366993