

# Curso de Experto en Gestión de la Prevención de Riesgos Laborales

Cursos superiors



Modalitat  
Semi-presencial



Del 29/01/2020  
al 30/04/2020



200 hores



PDF  
Curs



Informació de  
Matrícula



900€



Disculpeu, aquest contingut està disponible només en castellà. Pendent traducció al valencià

## PRESENTACIÓN

El Curso de Experto en Gestión de la Prevención de los Riesgos Laborales se corresponde con el tercer módulo del Máster en Gestión Integrada de la Calidad, el Medio Ambiente y la Prevención de los Riesgos Laborales.

En el mundo laboral todavía existe una gran carencia de **expertos en la Gestión de Riesgos Laborales**, que cuenten además con una visión de gestión empresarial integradora que aglutine y optimice los recursos necesarios para garantizar el éxito en la mejora continua de la organización.



## A QUIEN SE DIRIGE

- Titulados / graduados universitarios.
- Profesionales que desempeñen o vayan a desempeñar funciones de gestión de **Riesgos Laborales** y quieran profundizar en el conocimiento de estos temas.
- Directores de **Calidad**.
- Directores de **Medio Ambiente**.
- Técnicos Superiores en **Prevención de Riesgos Laborales**.
- Cualquier profesional de la empresa que quiera adquirir un conocimiento profundo en el desarrollo de un Sistema de Gestión de la Calidad en la organización.
- Estudiantes de las titulaciones de grado que tenga pendiente de superar **menos de treinta créditos ECTS** (incluyendo el trabajo Final de Grado). *Nota: Este estudiantado no podrá optar a ningún certificado ni a la expedición del título propio hasta que no se obtenga la titulación correspondiente.*
- Profesionales del sector que, sin poseer título universitario, acrediten suficiente experiencia profesional (al menos tres años) como directivos o empleados en empresas o instituciones vinculadas al ámbito de estudio.

## DATOS DEL CURSO

**Duración:** 200 horas (20 créditos ECTS)

**Modalidad:** Semipresencial

**Calendario:** 29 de enero a abril 2020

**Horario:** Miércoles y viernes de 16 a 20 horas.

**Lugar:** FUE-UJI. Edificio de Consejo Social. Campus de Riu Sec. Universitat Jaume I. ([Ver mapa](#)).

**Teléfono de contacto:** 964 38 72 09

**Título / Diploma obtenido:** Experto en la Gestión de la Prevención de Riesgos Laborales, expedido por la Universitat Jaume I.

**[¡Consulta nuestra tarifa Alumni SAUJI Premium!](#)**



## OBJETIVOS

- Facilitar a los profesionales la formación necesaria para implantar, mantener, mejorar y gestionar un **Sistema de Gestión de la Prevención de Riesgos Laborales** en diferentes organizaciones, orientándolo hacia la mejora continua.
- Comprender los fundamentos de gestión de la prevención, para poder valorar las estrategias a adoptar para su implantación en cualquier tipo de organización.

## METODOLOGÍA

Para alcanzar los objetivos señalados se propone una formación básica de tipo teórico y un complemento formativo práctico, con resolución de casos reales, visitas a empresas, con una posterior evaluación de sus condiciones de trabajo, talleres prácticos, realización de estancias en prácticas tutorizadas en empresas (opcionales) y un trabajo fin de Curso

Los alumnos recibirán documentación escrita y audiovisual, y tendrán el apoyo de un tutor personal, al que podrán acceder vía correo electrónico y Aula Virtual.

Los alumnos serán informados de todas las actividades extraacadémicas (mesas redondas, jornadas, conferencias, visitas a ferias, etc.) que se organicen en el **Máster en Gestión Integrada** del que forma parte el curso y tendrán libre acceso a las mismas. Además, estos alumnos también serán informados y tendrán libre acceso a las visitas prácticas a empresas que tengan lugar en el Máster.

Finalmente, todos los alumnos presentan un **Trabajo fin de Curso**, que podrá tener el formato de **Practicum**, valorado en siete créditos y medio, sobre un tema seleccionado de común acuerdo con el profesor tutor asignado por la dirección del curso.

## PROGRAMA

El Curso de Experto es semipresencial, por lo que consta de 48 horas presenciales, más 67 horas online. En total son 115 horas (11,5 créditos).

El programa de las asignaturas es el siguiente:

1. Conceptos básicos sobre seguridad y salud en el trabajo.
  1. Normativa básica en materia de prevención de riesgos laborales. Obligaciones del empresario en materia de Prevención de los Riesgos Laborales
  2. Riesgos ligados a las condiciones de seguridad. Planes de Emergencia y evacuación.
  3. Riesgos ligados al medio ambiente de trabajo.
2. El control de la salud de los trabajadores.
  - Daños derivados del trabajo. Los accidentes de trabajo y las enfermedades profesionales
3. Carga de trabajo, fatiga e insatisfacción laboral.
4. Planificación de la Prevención. Organización de la Prevención.
5. Gestión de la Prevención. ISO 45.001.
6. Modelo específico de la prevención de riesgos laborales en la construcción
7. Economía de la Prevención y RSC.
8. Previsiones normativas respecto de la auditoría legal de los sistemas de gestión de la prevención.
9. La calidad y la Seguridad Industrial: Normalización, Certificación y Acreditación. Gestión de la Seguridad y Salud en el Trabajo en las Empresas de Trabajo Temporal.
10. Condiciones y contenido que debe reunir la auditoría
11. Ejecución de la auditoría
12. Marcado CE y Directiva Seveso sobre accidentes graves con sustancias peligrosas.
13. Certificación de acomodo a normas y relación con otras auditorías

## TRABAJO FIN DE CURSO

(8,5 créditos tutorizados)

Cargando...

### DIRECTOR ACADÉMICO

#### D. Vicente Esteve Cano



Licenciado y doctor (Cum Laude) en Ciencias Químicas por la Universidad de Valencia. Diplomado en Ingeniería Ambiental por la Escuela de Organización Industrial (Ministerio de Industria y Energía). Técnico Superior en Prevención de Riesgos Laborales (Seguridad en el Trabajo, Higiene Industrial y Ergonomía y Psicología). Auditor Legal de Prevención de Riesgos Laborales. Catedrático de Universidad del Área de Química Inorgánica en el Departamento de Química Inorgánica y Orgánica de la Universitat Jaume I

### PROFESORES

#### Dr. Manuel Civera Satorres



Doctor en Medicina y Cirugía (Universidad Valencia) y Doctor e en Gestión Empresarial (Universitat Jaume I Castellón). Especialista en: Medicina del Trabajo, Especialista en Medicina familiar; Seguridad, Higiene y Ergonomía; Dirección Estratégica de Hospitales y Acreditación de Centros y Servicios Sanitarios. Máster en Prevención Riesgos laborales; Dirección y Gerencia Pública; en Economía y Gestión de Empresas; Dirección y Organización de Hospitales; Salud Pública y Gestión Sanitaria y finalmente Tecnologías de la Información y Comunicación.

Auditor de Prevención de riesgos laborales, Calidad, Medio Ambiente y Sistemas de Información. Participación y colaboración en diferentes Proyectos de investigación y Publicaciones.

#### Dña. María Jesús Muñoz Torres



Ingeniero Agrónomo (1989, Politécnica de Valencia). Doctora Ingeniera Agrónomo, Especialidad Economía (1994, Politécnica de Valencia). Profesora en el área de Finanzas y Contabilidad de la Universitat Jaume I: Catedrática de Universidad del Departamento de Finanzas y Contabilidad de la Universitat Jaume I de Castellón. Analista Financiero por el Instituto Español de Analistas Financieros. Coordinadora del grupo de investigación SoGReS (Sostenibilidad de las Organizaciones y Gestión de la Responsabilidad Social) de la Xarxa de Serveis de la Universitat Jaume I.

Vicedecana Coordinadora de los Grados de Finanzas y Contabilidad, Economía y Administración de Empresas. Actualmente su investigación está centrada en Finanzas Sostenibles, integración y evaluación de la Responsabilidad Social Corporativa en las estrategias empresariales, inversión y gestión de carteras de fondos de inversión con criterios de Responsabilidad Social, subsidios de capital y eficiencia en términos de sostenibilidad de las empresas y desarrollo turístico integrado.

#### D. José Jorge del Castillo Pérez

Ingeniero Industrial. Licenciado en Ciencias Económicas.

Funcionario de la Escala de Titulados Superiores del Instituto Nacional de Seguridad e Higiene en el Trabajo.



Presidente del Comité Técnico de Normalización CTN81, "Seguridad y Salud en el Trabajo", de la Asociación Española de Normalización – UNE.

Tanto en la Administración General del Estado como en diversas empresas y entidades públicas, posee una amplia experiencia en materia de Alta Dirección y de Gestión Empresarial y Administrativa, de Planificación Estratégica, de Relaciones Laborales, de Gestión de los Recursos Humanos, de Responsabilidad Social Corporativa, de Calidad, de Seguridad, Salud y Prevención de los Riesgos Laborales, de Certificación de Sistemas Integrados de Gestión, de Planificación y Control de Grandes Riesgos, de Seguridad Industrial, de Logística, de Promoción Inmobiliaria Pública y de Cooperación Técnica Internacional.

Formador tanto a nivel universitario, grados y postgrados, como en escuelas de negocios y en centros de formación superior. Frecuente ponente, profesor, conferenciante, panelista y participante en congresos, jornadas, seminarios y reuniones, a nivel internacional, europeo o nacional.

#### D. Juan de Haro Pozo



Ingeniero Técnico Industrial (Universidad Politécnica de Valencia). Euro Ingeniero (EURING) por la Fédération Européenne d'Associations Nationales d'Ingénieurs. Master Oficial Universitario en Prevención de Riesgos Laborales (Universitat Jaume I). Profesor Técnico de Formación Profesional (Conselleria de Educación). Auditor Legal de Prevención de Riesgos Laborales a nivel nacional. Gran experiencia profesional en Auditorías Legales del Sistema de Prevención de Riesgos Laborales, así como en la elaboración y desarrollo de proyectos de Ingeniería y Seguridad Industrial.

### INFORMACIÓN SOBRE LA MATRÍCULA

#### IMPORTE DE LA MATRÍCULA

900 € (300 euros de reserva de plaza +600 euros resto de matrícula)

Tarifa SAUJI Premium. Para optar a la aplicación a esta tarifa, selecciónala en el momento de la inscripción. [Consulta requisitos y condiciones](#)

#### DOCUMENTACIÓN QUE HAY QUE APORTAR

- 1 Fotocopia del título
- 1 copia del Expediente Académico
- Curriculum Vitae
- 1 fotografía a color.
- 1 fotocopia del DNI (alumnos extranjeros, NIE o pasaporte).
- Justificante del ingreso de 300 € como reserva de plaza
- Número de cuenta para hacer efectiva la domiciliación bancaria

### MODALIDADES DE PAGO

Los alumnos que deseen matricularse en este Curso de Experto, deben efectuar en el momento de la matrícula, un ingreso de 300 € a cuenta, en concepto de reserva de plaza y cumplimentar el "Formulario de Inscripción".

Nº de cuenta: ES64- 2100-4236-14-2200003795 (Entidad: La Caixa)

#### Resto del pago de la matrícula

1. Ingreso/Transferencia Bancaria: Nº de cuenta: ES64-2100-4236-14-2200003795 (Entidad: La Caixa)
2. Domiciliación bancaria: Junto a la documentación que hay que aportar a la hora de realizar la matrícula se deberá entregar un número de cuenta para poder hacer efectivo la domiciliación bancaria, que se realizará al inicio del Curso.
3. Existen fuentes de financiación personalizadas

#### 1. ¿Qué diferencia hay entre un título de especialización y un título de experto o experta?

Los diplomas de especialización tienen una carga lectiva de entre 30 y 60 créditos ECTS, mientras que los títulos de experto o experta son de menor carga lectiva y comprenden entre 15 y 29 créditos ECTS.

2. ¿Dónde puedo informarme de los trámites y plazos oficiales de solicitud de preinscripción al curso?

3. ¿Cuándo y dónde puedo hacer la preinscripción y la matrícula?

4. ¿Qué documentación debo presentar junto con mi solicitud de admisión?

5. ¿Puedo acceder al curso con una titulación de acceso extranjera?

6. ¿Dónde se cursa?

7. ¿Cuáles son las formas de pago?

8. ¿Es obligatoria la asistencia a las clases presenciales?

9. Si no he acabado la carrera, ¿puedo cursarlo?

10. Si no tengo titulación universitaria, ¿puedo cursarlo?

11. ¿Existe la posibilidad de realizar prácticas en empresas o instituciones?

12. ¿Qué es un crédito ECTS?

13. ¿Qué pasa si suspendo una asignatura?

14. ¿Qué es el Aula Virtual?

15. ¿Quién expide los títulos de postgrado?

## 16. ¿En la cantidad abonada en la matrícula se incluyen las tasas de expedición del título?

### BONIFICADO POR LA FUNDAE

La formación de la FUE-UJI puede ser bonificable a través de la FUNDAE para la formación en el empleo (FTFE).

Para poder acceder a las ayudas para formación se deben cumplir esencialmente los siguientes requisitos:

1. La persona participante debe ser un trabajador por cuenta ajena, (no autónomos ni administraciones públicas).
2. La formación debe ser pagada por la empresa.
3. La empresa debe tener ubicación en el territorio español.

Toda empresa dispone cada año de un crédito para gastar en formación. Para calcular dicho crédito hay que considerar dos factores:

1. Plantilla media del año anterior.
2. Importe (total) de las bases de cotización por contingencias profesionales pagadas por la empresa en el año anterior.

A partir de ahí, y en función del número de personal en plantilla, se aplicará un porcentaje de bonificación.

El coste máximo bonificable de cada curso dependerá del número de personas participantes, la modalidad y duración del curso.

Si tienen pensado realizar algún curso de los que ofrecemos en el catálogo de la FUE-UJI y quieren bonificarse, pueden ponerse en contacto con [formacion@fue.uji.es](mailto:formacion@fue.uji.es) o al teléfono 964 387 212 y estaremos encantados de asesorarles

**Si decides hacer un Curso de Postgrado con nosotros dispondrás de tu carné de estudiante de la Universitat Jaume I y de todos los beneficios que esto supone.**

**UN CAMPUS ÚNICO.** La UJI ofrece toda su formación reglada en un único campus, moderno y atractivo, que permite unas relaciones humanas más próximas. El campus cuenta con unas modernas instalaciones que concentran actividades académicas e investigadoras, culturales y sociales que enriquecen la vida universitaria. <http://www.campus.uji.es>.

**PRÁCTICAS EN EMPRESAS Y EMPLEO.** La Oficina de Inserción Profesional y Estancias en Prácticas (OIPEP) lleva a cabo otras acciones como la orientación y formación para el empleo, realización de ferias y jornadas de empleo, intermediación laboral, Observatorio Ocupacional, prácticas internacionales, etc. [preocupat@uji.es](mailto:preocupat@uji.es)

La FUE-UJI gestiona el programa de prácticas extracurriculares voluntarias para estudiantado de postgrado, asimismo también se ocupa de las becas para titulados y tituladas universitarios en empresas. Dispone de una bolsa de empleo de titulados y tituladas de postgrados propios.

**BIBLIOTECA.** El alumnado matriculado en los másteres y cursos de especialización de la UJI tiene acceso a los más de 500.000 ejemplares de la Biblioteca, así como a las 54.000 revistas electrónicas y los 5.500 DVD disponibles. El Centro de Documentación – Biblioteca es un centro de recursos de información que se ubica en un único edificio y cuenta con diferentes espacios y equipos adaptados a distintas modalidades de estudio e investigación (2.100 espacios de lectura y más de 90 salas de trabajo en grupo), con un amplio horario durante todo el año.

[biblioteca@uji.es](mailto:biblioteca@uji.es) – <https://www.uji.es/serveis/cd/>

**CURSOS DE IDIOMAS.** La UJI dispone del Centro de Autoaprendizaje de Lenguas (CAL) donde pueden estudiarse lenguas extranjeras y donde se realizan cursos presenciales de distintos idiomas, entre ellos cursos intensivos de español para extranjeros y catalán. También se organizan grupos de conversación de las diferentes lenguas para perfeccionar la expresión oral.

**SERVICIO DE DEPORTES.** El Servicio de Deportes es la unidad encargada de procurar a la comunidad universitaria un bienestar añadido por medio de la formación y mejora de la condición física. El fomento de la actividad física y deportiva favorece el desarrollo de bienes y valores relacionados con la salud, los hábitos higiénicos, la competitividad y la mejora de la calidad de vida, como complemento necesario a la actividad académica normal. [se@uji.es](mailto:se@uji.es) – [www.uji.es/serveis/se/](http://www.uji.es/serveis/se/)

**NUEVAS TECNOLOGÍAS.** La UJI impulsa la innovación en todos sus ámbitos y es pionera en la utilización de las nuevas tecnologías dirigidas al estudiantado: 100 % de aulas multimedia, acceso wifi gratis a Internet en el campus, numerosas aulas de informática de acceso libre, préstamo de ordenadores portátiles y cámara de video, etcétera.

**AULAS MULTIMEDIA.** Las aulas del campus de la UJI disponen de las más modernas tecnologías para la docencia de los cursos de postgrado. El profesorado dispone de equipamiento audiovisual y multimedia integrado en la mesa del aula que facilita considerablemente el proceso de enseñanza-aprendizaje.

### FORMATO PARA AMÉRICA LATINA

Si eres alumno de América Latina y estás interesado en realizar este programa formativo, no dudes en ponerte en contacto con nosotros, disponemos de:

- Distintas modalidades: presencial intensiva, online o Live Learning.
- Horarios adaptados
- Alojamiento a precios especiales para estudiantes.

Para más información envíanos un correo electrónico a [formacion@fue.uji.es](mailto:formacion@fue.uji.es) indicando:

- Nombre y apellidos
- Master/curso en el que estás interesado
- Correo electrónico de contacto
- País

¡Te contestamos en menos de 24 horas!

ENLACES DE INTERÉS:

- [Residencia Campus Riu Sec \(Universitat Jaume I\)](#)
- [Residencia Juvenil Mare de Déu del Lledó \(Castellón\)](#)
- [Búsqueda de pisos](#)
- [La Universitat Jaume I](#)
- [La ciudad de Castellón](#)

## Patrons FUE-UJI

empreses i entitats



Posa't en contacte amb nosaltres  
t'ajudem a trobar allò que necessites



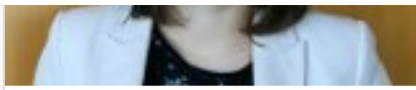

**Silvia Membrilla**

Telèfon: 964 38 72 09  
[formacion@fue.uji.es](mailto:formacion@fue.uji.es)

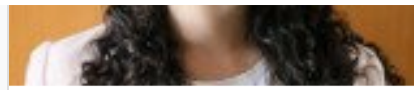

**Andrea Navarro**

Telèfon: 964 38 72 12  
[formacion@fue.uji.es](mailto:formacion@fue.uji.es)



**Reyes Riera**

Telèfon: 964 38 72 10  
[formacion@fue.uji.es](mailto:formacion@fue.uji.es)



+34 964 38 72 22



Fundación Universitat Jaume I - Empresa, Campus Riu  
 Sec.  
 Edif. Escola de Doctorat i Consell Social, s/n  
 12071 Castelló de la Plana, España

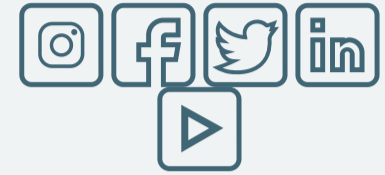

#### Accessos

[Home](#)  
[Informació institucional](#)  
[R & D & I](#)  
[Formació](#)  
[Jornades](#)  
[Pràctiques](#)  
[Beques per a titulats](#)  
[EuroFUE-UJI](#)

#### Més visitats

[Cursos FUE-UJI](#)  
[Ofertes de Pràctiques](#)  
[Ofertes de Beques per a](#)  
[Titulats](#)  
[Projectes EuroFUE-UJI](#)  
[Pròxims Congressos i](#)  
[Jornades](#)

#### Altres webs de la FUE-UJI

[elfue.com](#)  
[EuroFUE-UJI](#)  
[InnovaUJI](#)

#### Avis Legal

[Portal de transparència](#)