

# Curso de Experto en Inteligencia Emocional en entornos laborales - Presencial/Online

Cursos superiors



Modalitat  
Semi-presencial



Del 26/10/2018  
al 02/02/2019



260 hores



PDF  
Curs



Informació de  
Matrícula



1250€



Disculpeu, aquest contingut està disponible només en castellà. Pendent traducció al valencià

## PRESENTACIÓN

*La capacidad para percibir, expresar, comprender y regular las emociones marcará la diferencia entre los profesionales y organizaciones excelentes y los que no son.*

El **Curso de Experto en Inteligencia Emocional en Entornos Laborales** aporta una formación práctica a los profesionales de distintas áreas (educativas, laborales, clínicas, etc.) destinadas al desarrollo de las habilidades de Inteligencia Emocional. Se trata de un curso eminentemente aplicado, que completa los aspectos teóricos con el trabajo intensivo práctico dirigido por un tutor.

Corresponde al primer módulo del **Máster en Inteligencia Emocional y Coaching**.

Este curso se imparte en una doble modalidad: **presencial y on-line**.

## A QUIEN SE DIRIGE

- Titulados Universitarios
- Estudiantes de últimos cursos interesados en la aplicación del Coaching Organizacional, y que tengan pendiente de superar **menos de 30 créditos ECTS**. \*Nota: este estudiantado no podrá optar a ningún certificado ni a la expedición del título propio hasta que no se obtenga la titulación correspondiente.
- Profesionales del sector que, sin poseer título universitario, acrediten suficiente experiencia profesional como directivos o empleados en empresas o instituciones vinculadas al ámbito de estudio.

## DATOS GENERALES

**Duración:** Un semestre - 26 créditos ECTS

**Modalidad:** presencial y on-line

**Fechas:** del 26 de octubre de 2018 a 2 de febrero de 2019

**Horario:** viernes de 16 a 21 h. y sábados de 9 a 14 h.

**Lugar:** Fundación Universitat Jaume I - Empresa. Edificio Consejo Social. [Ver mapa](#)

**Título obtenido:** Título de Experto en Inteligencia Emocional emitido por la Universitat Jaume I de Castelló.

## OBJETIVOS

La evaluación del Curso de Experto en Inteligencia emocional depende de dos tareas:

- 1. Realización de una memoria escrita en la que se resuman las 8 sesiones de aula y se incluya un comentario personal acerca de cómo la realización del curso ha mejorado dos áreas de vida del alumno: la personal y la profesional.
- 2. Presentación oral del trabajo escrito. De esta exposición se espera que se expliquen los conocimientos adquiridos durante el curso así como la influencia que han tenido en el alumno a nivel personal y profesional.

Será necesario un promedio superior a 5 con ninguna nota inferior a 4. Las notas por debajo de 4 podrán optar a una segunda convocatoria. En caso de no obtener el promedio de 5 se someterán a una prueba general, que deberá ser superada con 5.

La asistencia a clase es obligatoria. La falta de asistencia superior al 15% de las clases obligará a la presentación de un trabajo individual compensatorio que será aceptado o no por los directores. En caso de faltas superiores al 30% no se obtendrá el título.

## METODOLOGÍA

Para la impartición de las clases se combinarán las diversas técnicas disponibles dentro de una orientación metodológica activa: estudios de casos reales, trabajo en equipo, aprendizaje basado en problemas y role-playings. Se potencia también el uso de grabaciones, materiales audiovisuales y experiencia "en vivo" de todo lo que se aprende.

El **Curso de Experto en Inteligencia Emocional** se impartirá en dos modalidades: PRESENCIAL (con clases en las aulas de la Fundación Universitat Jaume I - Empresa), y ON-LINE (emitiendo las clases a tiempo real en *streaming*). Se admiten alumnos procedentes de cualquier ubicación del mundo.

## LIVE LEARNING

Para la impartición de clases se combinarán las diversas técnicas disponibles dentro de una orientación metodológica activa: estudios de casos reales, trabajo en equipo, aprendizaje basado en problemas y role-playing. Se potencia también el uso de grabaciones, materiales audiovisuales y experiencia "en vivo" de lo que se aprende.

## CRITERIOS DE EVALUACIÓN

La evaluación del Curso de Experto en Inteligencia emocional depende de dos tareas:

1. Realización de una **memoria escrita** en la que se resuman las 8 sesiones de aula y se incluya un comentario personal acerca de cómo la realización del curso ha mejorado dos áreas de vida del alumno: la personal y la profesional.
2. **Presentación oral del trabajo escrito.** De esta exposición se espera que se expliquen los conocimientos adquiridos durante el curso así como la influencia que han tenido en el alumno a nivel personal y profesional.

Será necesario un promedio superior a 5 con ninguna nota inferior a 4. Las notas por debajo de 4 podrán optar a una segunda convocatoria. En caso de no obtener el promedio de 5 se someterán a una prueba general, que deberá ser superada con 5.

La **asistencia a clase es obligatoria**. La falta de asistencia superior al 15% de las clases obligará a la presentación de un trabajo individual compensatorio que será aceptado o no por los directores. En caso de faltas superiores al 30% no se obtendrá el título.

## PROGRAMA

### 1. La Inteligencia emocional

- o Concepto de Inteligencia Emocional
- o Teorías y modelos de Inteligencia Emocional
- o Componentes de la Inteligencia Emocional
- o Mitos y verdades del concepto de Inteligencia Emocional

### 2. Gestión emocional en organizaciones

- o Autoconocimiento emocional
- o Desarrollo de habilidades de gestión emocional
- o La Inteligencia Emocional y el Coaching sistémico

### 3. La Inteligencia Emocional aplicada al Liderazgo

- o La Inteligencia Emocional y el Trabajo en Equipo (desarrollo de emociones colectivas)

o El líder emocionalmente inteligente

#### 4. Mindfulness: Aplicaciones en el ámbito de las Organizaciones

- o ¿Qué es el Mindfulness?
- o Herramientas para desarrollar habilidades de Mindfulness: Meditación
- o Meditación interna y externa
- o Práctica de la atención, observación y concentración.

#### 5. Emociones Positivas y Trabajo en Equipo

- o Fundamentos de la Psicología Positiva
- o Climas de trabajo positivo y regulación emocional
- o Desarrollo de Intervenciones fundamentadas en la Psicología Positiva orientadas al bienestar y al desempeño emocional.

#### 6. Trabajo Emocional. Avances e Investigaciones recientes

- o Contextualización y evaluación del Trabajo Emocional en las organizaciones
- o Principales modelos de Trabajo emocional
- o Identificación de situaciones y aspectos clave en contextos reales

#### 7. La educación emocional

- o Desarrollo de programas de Alfabetización Emocional en las aulas
- o La inclusión de las emociones en los procesos educativos actuales
- o Desarrollo de programas de Intervención en profesores, alumnos y familias

#### 8. Evaluaciones e Intervenciones en Organizaciones

- o Sistemas de Evaluación de Inteligencia Emocional
- o Desarrollo de métodos de evaluación y desarrollo de la IE en organizaciones

#### MÓDULO DE FORMACIÓN COMPLEMENTARIA

Seminario sobre Expresión y Gestión Emocional

Profesor: Rubén Rodríguez Lucas

Seminario Mindfulness para la Gestión de las Emociones

Profesores: Jorge Moltó Lorenzo y Rosa Martínez Borrás

#### DIRECTOR DEL MÁSTER

##### D. Edgar Bresó Esteve



Doctor en Psicología de las Organizaciones y del Trabajo por la Universidad de Castellón (España). Profesor Contratado Doctor de la Universitat Jaume I de Castellón (Departamento de psicología evolutiva, educativa, social y metodología).

Premio Extraordinario de doctorado en Ciencias Humanas (2008).

Premio a la Excelencia Docente de la UJI en el año 2014.

Mención honorífica en la X edición del Premio científicotécnico de la ciudad de Algemesí (2015).

Director del Equipo de Investigación: Organizaciones Emocionalmente Inteligentes. Acreditado con 1 sexenio de Investigación por el ministerio de educación de España.

Miembro de la Junta ejecutiva de la Asociación Nacional de Inteligencia Emocional (ASNIE). En el ámbito más aplicado, es consultor internacional en Evaluación y desempeño Organizacional en la compañía Chilena: Auditconsultores.cl y es SOCIO FUNDADOR de EmotionalApps S.L.

Twitter: @ebreso

Linkedin: [es.linkedin.com/in/ebreso](https://es.linkedin.com/in/ebreso)

#### PROFESORADO

##### Dr. Daniel Pinazo Calatayud

Doctor en Psicología Social, profesor en la Universitat Jaume I de Castellón.

Es miembro del Grupo de Investigación de desarrollo social y paz en la citada universidad. Departamento de Psicología Evolutiva, Educativa, Social y Metodología - Psicología Social.



Experto en técnicas de meditación y *mindfulness*.

#### D. Cesar Bona García



Maestro de primaria y licenciado en Filología inglesa.

César Bona fue el primer profesor español finalista en el premio Global Teacher Prize, conocido como el premio Nobel de los educadores.

Autor de los libros, 'La nueva educación' y 'Las Escuelas que cambian el mundo', César resalta la importancia de escuchar y hacer participar a los niños para enseñar mejor.

#### Dña. Eva Cifre Gallego



Titular de Psicología Social, especialización en Psicología de los Recursos Humanos en la Universitat Jaume I de Castellón.

Autora de más de 50 artículos publicados en revistas de prestigio relacionadas principalmente con la promoción de la salud psicosocial en el trabajo (bienestar psicológico, flow en el trabajo,...) y novedosas actividades llevadas a cabo desde el área de los Recursos Humanos que mejoran la Calidad de Vida Laboral (teletrabajo, estrategias de conciliación familia-trabajo).

En la actualidad, su interés en investigación incluye la perspectiva de género y el análisis multidimensional de las emociones en el trabajo y fuera de él, siendo miembro fundador y coordinadora del grupo de investigación MPAGER (Multidimensional Psychological Approach to Gender and Emotion Regulation).

#### D. Martín Sánchez Gómez

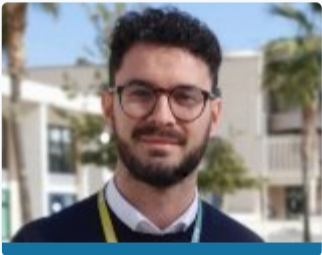

Psicólogo investigador en la Universitat Jaume I en el grupo 'Organizaciones emocionalmente inteligentes'.

Máster en Intervención y Mediación familiar. Creador de contenidos en Emotional Apps y co-creador del método MEIT.

#### D. Jorge Moltó Lorenzo



Psicólogo General Sanitario.

Socio Fundador de Elephant Plena.

Miembro titular de la Asociación Española de Terapia Gestalt (AETG).

Formador en Mindfulness en diversos contextos.

#### D. Natalio Extremera Pacheco



Profesor Titular de Psicología del Trabajo y miembro del Laboratorio de Emociones de la Universidad de Málaga.

Sus investigaciones se han centrado en el estudio de la Inteligencia Emocional, sus formas de evaluación y su influencia sobre el ajuste psicosocial, la calidad de vida laboral y el salud en diferentes profesiones asistenciales.

Autor de más de 100 artículos publicados en revistas nacionales e internacionales relacionadas principalmente con las habilidades emocionales y su influencia sobre los niveles de estrés y bienestar personal y laboral. Coautor de la adaptación de la versión española del MSCEIT (Mayer Salovey Caruso Emotional Intelligence Test).

Actualmente investigador principal de un proyecto I+D para desarrollar un programa de intervención en Inteligencia Emocional como herramienta para reducir el burnout y fomentar bienestar en profesionales de la enseñanza.

#### Dña. Esther Gracia Grau

Profesora del departamento de Psicología Social en la Universidad de Valencia y miembro del Instituto Universitario de Investigación en Psicología de los Recursos Humanos, del Desarrollo Organizacional y de la Calidad de Vida Laboral (IDOCAL).



Desde 2010 es Doctora Europea con Honores en Psicología del Trabajo y Organizacional y sus principales líneas de investigación están relacionadas con la salud, la efectividad grupal, la confianza mutua, el trabajo emocional y las emociones en las organizaciones de servicios.

#### Dña. Gloria González Morales



Associate Professor (Profesora Titular) de Psicología Industrial/Organizacional en la Universidad de Guelph (Ontario, Canadá).

Licenciada en Psicología la Universidad de La Laguna (2001) y doctorada por la Universidad de Valencia en Psicología del Trabajo y las Organizaciones (2006).

Después de obtener una beca postdoctoral Fulbright y trabajar como investigadora en EEUU (George Mason University, University of Delaware) durante 3 años, contratada por la Universidad de Guelph en 2010.

Dirige un laboratorio de investigación, Occupational Health and Positive Psychology Lab, que consta de unas 15 personas, incluyendo estudiantes de grado, máster y doctorado, en el que investigamos, entre otros temas: Incivildad y civildad en el trabajo, Vida personal-trabajo, Estrés y estrés laboral, Identidad laboral y diversidad sexual (LGBTQ), Aplicaciones de psicología positiva (regulación emocional) al entorno laboral, Burnout, Engagement, adicción al trabajo y trabajo emocional.

#### Dña. Marta Montalvá



Formadora y terapeuta. Más de diez años de experiencia en el ámbito de la comunicación y el desarrollo humano.

Dejó un puesto de responsabilidad en el mundo corporativo tras licenciarse en Publicidad y RR.PP para hacer lo que amaba.

Desde pequeña fue muy inquieta; las preguntas sobre el ser humano y sus dificultades para vivir esa vida que anhela la llevaron a formarse en PNL, Coaching, Terapia ayurvédica, Yoga, Psicología y actualmente Constelaciones familiares.

Tras una enfermedad se dedica a acompañar a las personas en su camino de desarrollo humano, a escribir, a dar cursos, a estar en silencio, a viajar.

#### Dña. Rosa Martínez Borrás

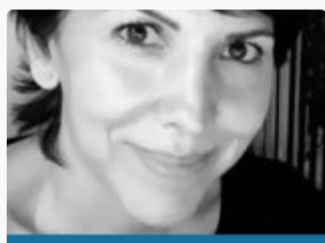

Psicóloga, Coach Ejecutiva Socia Fundadora de Elephant Plena, centro de Psicología, Coaching y Mindfulness.

Más de 20 años de experiencia en el desarrollo integral de proyectos para la mejora de las personas y organizaciones.

Especializada en Mindfulness por la Universidad de Zaragoza.

Miembro de la Junta ejecutiva de AECOP (Asociación Española de Coaching Ejecutivo, organizativo y mentoring).

#### D. Rubén Rodríguez Lucas

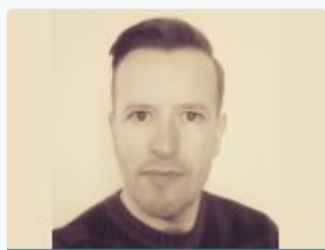

Licenciado en la Escuela Superior de Arte Dramático de Valencia.

Master de Estudios Hispánicos Avanzados: Especialidad Artes Escénicas, de la Universidad de Valencia.

En la actualidad sigue realizando su doctorado de comunicación no verbal en el teatro en la Universidad de Valencia.

Compagina su trabajo de actor y dirección teatral con la docencia. Imparte clases ocasionalmente en la Escuela Superior de Arte Dramático de Valencia y talleres de expresión corporal y comunicación no verbal en la Universidad Europea de Madrid, dentro del Master de Mediación.

Como dramaturgo ha estrenado Transmutación; A solas; Tiempo loco, loco, loco; Hera al juego.

Tiene publicados algunos poemas y la obra dramática En ningún tiempo. En 2003 ganó el Primer Premio de Textos Teatrales L'Esclai-teatre con su obra Mañana.

#### D. Miguel Ángel Díaz Escoto

Presidente de ASNIE (Asociación Nacional de Inteligencia Emocional). Formador y Executive Coach en Hability.

Licenciado en Psicología, Master en Dirección de Recursos Humanos y Master en Prevención de Riesgos Laborales.



Miembro de la ISEI (International Society of Emotional Intelligence) y de la SEPP (Sociedad Española de Psicología Positiva).

Creador de Hability Gestión de Personas, una consultoría especializada en el desarrollo personal y directivo. Actualmente, forma parte del equipo de intervención para la prevención de riesgos psicosociales de Grupo OTP.

Especialista en Inteligencia Emocional, Liderazgo y Desarrollo Personal, compatibiliza su trayectoria profesional como formador, coach, consultor y conferenciante, con su faceta de escritor.

LinkedIn: <https://www.linkedin.com/in/miguelangeldiazescoto>

Twitter: [@mdiazability](https://twitter.com/mdiazability)

Blog: [www.miguelangeldiaz.net](http://www.miguelangeldiaz.net)

### Silvia Porcar Colomer



Máster en Coaching Personal, Ejecutivo y de Equipos certificada por ICF. Consultora y Formadora en Liderazgo y Habilidades Comerciales. Facilitadora del Cambio en Nexx The Way Of Change.

Sus 20 años de experiencia en el sector comercial como Directora Comercial, Directora de Marketing y Quality Manager, la han llevado a ser experta en Estrategia Comercial y Liderazgo. Posee además formación en Desarrollo Directivo por ESADE Business School.

LinkedIn: <https://www.linkedin.com/in/silvia-porcar-colomer-1157a027/>

Web: <https://www.silviapccoach.com/>

### INFORMACIÓN SOBRE LA MATRÍCULA

#### IMPORTE DE LA MATRÍCULA

1.250 € (300 euros de reserva de plaza + 950 € resto de matrícula)

#### DOCUMENTACIÓN QUE HAY QUE APORTAR

- 1 Fotocopia del título
- 1 copia del Expediente Académico
- Curriculum Vitae
- 1 fotografía
- 1 fotocopia del DNI (alumnos extranjeros, NIE o pasaporte).
- Justificante del ingreso de 300 € como reserva de plaza
- Número de cuenta para hacer efectiva la domiciliación bancaria

### MODALIDADES DE PAGO

Los alumnos que deseen matricularse en este Máster, deben efectuar en el momento de la matrícula, un ingreso de 300 € a cuenta, en concepto de reserva de plaza y cumplimentar el "Formulario de Inscripción".

Nº de cuenta: ES64- 2100-4236-14-2200003795 (Entidad: La Caixa)

#### Resto del pago de la matrícula

1. Ingreso/Transferencia Bancaria: Nº de cuenta: ES64-2100-4236-14-2200003795 (Entidad: La Caixa)
2. Domiciliación bancaria: Junto a la documentación que hay que aportar a la hora de realizar la matrícula se deberá entregar un número de cuenta para poder hacer efectivo la domiciliación bancaria, que se realizará al inicio del Curso.
3. Existen fuentes de financiación personalizadas

Si quiere concertar una **tutoría personalizada** con el director del curso, puede hacerlo enviando un correo a [formacion@fue.uji.es](mailto:formacion@fue.uji.es)

#### 1. ¿Qué diferencia hay entre un título de especialización y un título de experto o experta?

Los diplomas de especialización tienen una carga lectiva de entre 30 y 60 créditos ECTS, mientras que los títulos de experto o experta son de menor carga lectiva y comprenden entre 15 y 29 créditos ECTS.

2. ¿Dónde puedo informarme de los trámites y plazos oficiales de solicitud de preinscripción al curso?

3. ¿Cuándo y dónde puedo hacer la preinscripción y la matrícula?

4. ¿Qué documentación debo presentar junto con mi solicitud de admisión?

5. ¿Puedo acceder al curso con una titulación de acceso extranjera?

6. ¿Dónde se cursa?

7. ¿Cuáles son las formas de pago?

8. ¿Es obligatoria la asistencia a las clases presenciales?

9. Si no he acabado la carrera, ¿puedo cursarlo?

10. Si no tengo titulación universitaria, ¿puedo cursarlo?

11. ¿Existe la posibilidad de realizar prácticas en empresas o instituciones?

12. ¿Qué es un crédito ECTS?

13. ¿Qué pasa si suspendo una asignatura?

14. ¿Qué es el Aula Virtual?

15. ¿Quién expide los títulos de postgrado?

## 16. ¿En la cantidad abonada en la matrícula se incluyen las tasas de expedición del título?

### BONIFICADO POR LA FUNDAE

La formación de la FUE-UJI puede ser bonificable a través de la FUNDAE para la formación en el empleo (FTFE).

Para poder acceder a las ayudas para formación se deben cumplir esencialmente los siguientes requisitos:

1. La persona participante debe ser un trabajador por cuenta ajena, (no autónomos ni administraciones públicas).
2. La formación debe ser pagada por la empresa.
3. La empresa debe tener ubicación en el territorio español.

Toda empresa dispone cada año de un crédito para gastar en formación. Para calcular dicho crédito hay que considerar dos factores:

1. Plantilla media del año anterior.
2. Importe (total) de las bases de cotización por contingencias profesionales pagadas por la empresa en el año anterior.

A partir de ahí, y en función del número de personal en plantilla, se aplicará un porcentaje de bonificación.

El coste máximo bonificable de cada curso dependerá del número de personas participantes, la modalidad y duración del curso.

Si tienen pensado realizar algún curso de los que ofrecemos en el catálogo de la FUE-UJI y quieren bonificarse, pueden ponerse en contacto con [formacion@fue.uji.es](mailto:formacion@fue.uji.es) o al teléfono 964 387 212 y estaremos encantados de asesorarles

**Si decides hacer un Curso de Postgrado con nosotros dispondrás de tu carné de estudiante de la Universitat Jaume I y de todos los beneficios que esto supone.**

**UN CAMPUS ÚNICO.** La UJI ofrece toda su formación reglada en un único campus, moderno y atractivo, que permite unas relaciones humanas más próximas. El campus cuenta con unas modernas instalaciones que concentran actividades académicas e investigadoras, culturales y sociales que enriquecen la vida universitaria. <http://www.campus.uji.es>.

**PRÁCTICAS EN EMPRESAS Y EMPLEO.** La Oficina de Inserción Profesional y Estancias en Prácticas (OIPEP) lleva a cabo otras acciones como la orientación y formación para el empleo, realización de ferias y jornadas de empleo, intermediación laboral, Observatorio Ocupacional, prácticas internacionales, etc. [preocupat@uji.es](mailto:preocupat@uji.es)

La FUE-UJI gestiona el programa de prácticas extracurriculares voluntarias para estudiantado de postgrado, asimismo también se ocupa de las becas para titulados y tituladas universitarios en empresas. Dispone de una bolsa de empleo de titulados y tituladas de postgrados propios.

**BIBLIOTECA.** El alumnado matriculado en los másteres y cursos de especialización de la UJI tiene acceso a los más de 500.000 ejemplares de la Biblioteca, así como a las 54.000 revistas electrónicas y los 5.500 DVD disponibles. El Centro de Documentación – Biblioteca es un centro de recursos de información que se ubica en un único edificio y cuenta con diferentes espacios y equipos adaptados a distintas modalidades de estudio e investigación (2.100 espacios de lectura y más de 90 salas de trabajo en grupo), con un amplio horario durante todo el año.

[biblioteca@uji.es](mailto:biblioteca@uji.es) – <https://www.uji.es/serveis/cd/>

**CURSOS DE IDIOMAS.** La UJI dispone del Centro de Autoaprendizaje de Lenguas (CAL) donde pueden estudiarse lenguas extranjeras y donde se realizan cursos presenciales de distintos idiomas, entre ellos cursos intensivos de español para extranjeros y catalán. También se organizan grupos de conversación de las diferentes lenguas para perfeccionar la expresión oral.

**SERVICIO DE DEPORTES.** El Servicio de Deportes es la unidad encargada de procurar a la comunidad universitaria un bienestar añadido por medio de la formación y mejora de la condición física. El fomento de la actividad física y deportiva favorece el desarrollo de bienes y valores relacionados con la salud, los hábitos higiénicos, la competitividad y la mejora de la calidad de vida, como complemento necesario a la actividad académica normal. [se@uji.es](mailto:se@uji.es) – [www.uji.es/serveis/se/](http://www.uji.es/serveis/se/)

**NUEVAS TECNOLOGÍAS.** La UJI impulsa la innovación en todos sus ámbitos y es pionera en la utilización de las nuevas tecnologías dirigidas al estudiantado: 100 % de aulas multimedia, acceso wifi gratis a Internet en el campus, numerosas aulas de informática de acceso libre, préstamo de ordenadores portátiles y cámara de video, etcétera.

**AULAS MULTIMEDIA.** Las aulas del campus de la UJI disponen de las más modernas tecnologías para la docencia de los cursos de postgrado. El profesorado dispone de equipamiento audiovisual y multimedia integrado en la mesa del aula que facilita considerablemente el proceso de enseñanza-aprendizaje.





Posa't en contacte amb nosaltres

t'ajudem a trobar allò que necessites



Silvia Membrilla

Telèfon: 964 38 72 09  
[formacion@fue.uji.es](mailto:formacion@fue.uji.es)



Andrea Navarro

Telèfon: 964 38 72 12  
[formacion@fue.uji.es](mailto:formacion@fue.uji.es)



Reyes Riera

Telèfon: 964 38 72 10  
[formacion@fue.uji.es](mailto:formacion@fue.uji.es)



+34 964 38 72 22



Fundación Universitat Jaume I - Empresa, Campus Riu  
 Sec.

Edif. Escola de Doctorat i Consell Social, s/n  
 12071 Castelló de la Plana, España



#### Accessos

[Home](#)  
[Informació institucional](#)  
[R & D & I](#)  
[Formació](#)  
[Jornades](#)  
[Pràctiques](#)  
[Beques per a titulats](#)  
[EuroFUE-UJI](#)

#### Més visitats

[Cursos FUE-UJI](#)  
[Ofertes de Pràctiques](#)  
[Ofertes de Beques per a](#)  
[Titulats](#)  
[Projectes EuroFUE-UJI](#)  
[Pròxims Congressos i](#)  
[Jornades](#)

#### Altres webs de la FUE-UJI

[elfue.com](#)  
[EuroFUE-UJI](#)  
[InnovaUJI](#)

#### Avis Legal

[Portal de transparència](#)

