

## Curso de Experto en la Gestión del Medio Ambiente (12ª Edición)



Modalitat  
Semi-presencial



Del 05/05/2017  
al 07/07/2017



200 hores



PDF  
Curs



Informació de  
Matrícula



900€



Disculpeu, aquest contingut està disponible només en castellà. Pendent traducció al valencià

### PRESENTACIÓN

El **Curso de Experto en la Gestión del Medio Ambiente** corresponde al tercer módulo del **Máster en Gestión Integrada de la Calidad, el Medio Ambiente y la Prevención de Riesgos Laborales**.

En la realidad empresarial actual todavía existe una gran carencia de expertos en la **Gestión del Medio Ambiente** que cuenten además con una visión de gestión empresarial integradora que aglutine y optimice los recursos necesarios para garantizar el éxito en la mejora continua de la organización.

A su vez, los planes de estudios universitarios no suelen incluir formación en esta disciplina y campo de trabajo, por lo que existe una gran demanda de profesionales especializados en este campo. El **Curso de Experto en la Gestión del Medio Ambiente** nace para dar salida a esta necesidad empresarial.

### A QUIEN SE DIRIGE

- Profesionales que desempeñen o vayan a desempeñar funciones de gestión del medio ambiente y quieran profundizar en el conocimiento de estos temas.
- Titulados / graduados universitarios.
- Directores de **Calidad**.
- Directores de **Medio Ambiente**.
- Técnicos Superiores en **Prevención de Riesgos Laborales**.
- Cualquier profesional de la empresa que quiera adquirir un conocimiento profundo en el desarrollo de un **Sistema de Gestión del Medio Ambiente** en la organización.
- Estudiantes de las titulaciones de grado que tenga pendiente de superar **menos de treinta créditos ECTS** (incluyendo el trabajo Final de Grado). *Nota: Este estudiantado no podrá optar a ningún certificado ni a la expedición del título propio hasta que no se obtenga la titulación correspondiente.*

- Profesionales del sector que, sin poseer título universitario, acrediten suficiente experiencia profesional (al menos tres años) como directivos o empleados en empresas o instituciones vinculadas al ámbito de estudio.

## DATOS DEL CURSO

**Duración:** 115 horas (20 créditos ECTS)

**Fechas:** de 5 de mayo a 7 de julio de 2017

**Modalidad:** semipresencial

**Horario:** miércoles y viernes de 16 a 20 horas.

**Lugar:** FUE-UJI. Edificio de Consejo Social. Campus de Riu Sec. Universitat Jaume I. ([Ver mapa](#)).

**Teléfono de contacto:** 964 38 72 09

**Título / Diploma obtenido:** Título de Experto en la Gestión del Medio Ambiente expedido por la Universitat Jaume I de Castellón.

## OBJETIVOS

- Facilitar a los profesionales la formación necesaria para implantar, mantener, mejorar y gestionar un Sistema de Gestión del Medio Ambiente en diferentes organizaciones, orientándolo hacia la mejora continua.
- Comprender los fundamentos de gestión del Medio Ambiente, para poder valorar las estrategias a adoptar para su implantación en cualquier tipo de organización.

## METODOLOGÍA

Para alcanzar los objetivos señalados se ofrece una formación básica de tipo teórico y un complemento formativo práctico, con resolución de casos reales, visitas a empresas, con una posterior evaluación de sus condiciones de trabajo, talleres prácticos, realización de estancias en prácticas tutorizadas en empresas (opcionales) y un trabajo fin de Curso.

Los alumnos recibirán documentación escrita y audiovisual, y tendrán el apoyo de un tutor personal, al que podrán acceder vía correo electrónico y Aula Virtual.

Los alumnos serán informados de todas las actividades extraacadémicas (mesas redondas, jornadas, conferencias, visitas a ferias, etc.) que se organicen en el Máster del que forma parte el curso y tendrán libre acceso a las mismas. Además, estos alumnos también serán informados y tendrán libre acceso a las visitas prácticas a empresas que tengan lugar en el Máster.

Finalmente, todos los alumnos presentan una Memoria o Trabajo fin de Curso, que podrá tener el formato de **Practicum**, valorado en ocho créditos y medio, sobre un tema seleccionado de común acuerdo con el profesor tutor asignado por la dirección del curso.

## PROGRAMA

El Curso de Experto es semipresencial, por lo que consta de 48 horas presenciales, más 67 horas online. En total son 115 horas (11,5 créditos).

El programa de las asignaturas es el siguiente:

La Gestión del Medio Ambiente y la actual organización administrativa del Estado Español.

1. Planificación integral de Recursos Naturales.
2. Economía y Medio Ambiente. Gestión Ambiental de la Empresa.
3. Gestión Medioambiental.
4. Sistema de Gestión Medioambiental ISO 14001.
5. Legislación Ambiental.
6. Urbanismo.
7. Instrumentos de gestión ambiental (Comunicación, Licencia Ambiental, Estudios y Evaluaciones de Impacto Ambiental).
8. Ejercicios prácticos, auditoría y visita a empresa.
9. TRABAJO FIN DE CURSO (8,5 créditos tutorizados).

Cargando...

## DIRECTOR ACADÉMICO

### D. Vicente Esteve Cano

Licenciado y doctor (Cum Laude) en Ciencias Químicas por la Universidad de Valencia. Diplomado en Ingeniería Ambiental por la Escuela de Organización Industrial (Ministerio de Industria y Energía). Técnico Superior en Prevención de Riesgos Laborales (Seguridad en el Trabajo, Higiene Industrial y Ergonomía y Psicosociología). Auditor Legal de Prevención de Riesgos Laborales. Profesor Titular del Área de Química Inorgánica en el Departamento de Química Inorgánica y Orgánica de la Universidad Jaume I y Director del Máster Oficial Universitario en Prevención de Riesgos Laborales de la UJI.

## PROFESORES

**Dr. Guillermo Monrós Tomás**

Catedrático de Química Inorgánica del Departamento de Química Inorgánica y Orgánica de la Universitat Jaume I. Es químico por la Universidad de Valencia de la que fue profesor y se doctoró en 1991. Dirige el grupo de investigación en Química Inorgánica Medioambiental y Materiales Cerámicos de la Universitat Jaume I.

**D. José Miguel Rebollo de la Rosa**

Director Gerente de Env Serkual SL - Consultores

**Dña. Esther Sabio Collado**

Doctora de Educación Ambiental. Universidad Autónoma de Barcelona. Profesora del Certificado de Profesionalidad de Gestión Ambiental en FUNDASOC. Profesora Interna en el Instituto público Auguste et LOUIS Lumiere de la Ciotat (Francia). Actualment, sóc professora del Certificat de professionalitat de Gestió Ambiental a FUNDESOC de Barcelona i professora interina a l'Institut públic. Auguste et Louis LUMIERE de la Ciotat (França).

**D. Carlos Felis Daudí**

Jefe de Servicio de Sanidad Ambiental. Generalitat Valenciana Obras Públicas.

**Dr. David Muñoz Pérez**

Profesor Derecho Administrativo en Universidad Católica de Valencia "San Vicente Mártir", Secretario del Departamento de Derecho Público de la UCV y Abogado en ejercicio colegiado nº 2582 de alta en el ilustre Colegio de Abogados de Castellón. Doctor en Derecho por la Universidad Carlos III de Madrid Derecho, Programa distinguido con "Mención hacia la Excelencia" por el Ministerio de Educación (cursos 2011-12, 2012-13, 2013-14), Diploma de Estudios Avanzados (Suficiencia Investigadora) por la Universitat Jaume I de Castellón, Máster en Política Territorial y Urbanística por la Universidad Carlos III de Madrid, Curso Superior de Ordenación y Gestión Urbanística y Territorial por la Fundación Universitat Jaume I-Empresa y Experto Universitario en Iniciación a la Docencia Universitaria por la Universidad Católica de Valencia "San Vicente Mártir".

**INFORMACIÓN SOBRE LA MATRÍCULA****IMPORTE DE LA MATRÍCULA**

900 € (300 euros de reserva de plaza +600 euros resto de matrícula)

**DOCUMENTACIÓN QUE HAY QUE APORTAR**

- 2 Fotocopias del título
- 2 copias del Expediente Académico
- Curriculum Vitae
- 2 fotografías a color.
- 2 fotocopias del DNI (alumnos extranjeros, NIE o pasaporte).
- Justificante del ingreso de 300 € como reserva de plaza
- Número de cuenta para hacer efectiva la domiciliación bancaria

**MODALIDADES DE PAGO**

Los alumnos que deseen matricularse en este Curso de Experto, deben efectuar en el momento de la matrícula, un ingreso de 300 € a cuenta, en concepto de reserva de plaza y cumplimentar el "Formulario de Inscripción".

Nº de cuenta: ES64- 2100-4236-14-2200003795 (Entidad: La Caixa)

**Resto del pago de la matrícula**

1. Ingreso/Transferencia Bancaria: Nº de cuenta: ES64-2100-4236-14-2200003795 (Entidad: La Caixa)
2. Domiciliación bancaria: Junto a la documentación que hay que aportar a la hora de realizar la matrícula se deberá entregar un número de cuenta para poder hacer efectivo la domiciliación bancaria, que se realizará al inicio del Curso.
3. Existen fuentes de financiación personalizadas

**1. ¿Qué diferencia hay entre un título de especialización y un título de experto o experta?**

Los diplomas de especialización tienen una carga lectiva de entre 30 y 60 créditos ECTS, mientras que los títulos de experto o experta son de menor carga lectiva y comprenden entre 15 y 29 créditos ECTS.

2. ¿Dónde puedo informarme de los trámites y plazos oficiales de solicitud de preinscripción al curso?

3. ¿Cuándo y dónde puedo hacer la preinscripción y la matrícula?

4. ¿Qué documentación debo presentar junto con mi solicitud de admisión?

5. ¿Puedo acceder al curso con una titulación de acceso extranjera?

6. ¿Dónde se cursa?

7. ¿Cuáles son las formas de pago?

8. ¿Es obligatoria la asistencia a las clases presenciales?

9. Si no he acabado la carrera, ¿puedo cursarlo?

10. Si no tengo titulación universitaria, ¿puedo cursarlo?

11. ¿Existe la posibilidad de realizar prácticas en empresas o instituciones?

12. ¿Qué es un crédito ECTS?

13. ¿Qué pasa si suspendo una asignatura?

14. ¿Qué es el Aula Virtual?

15. ¿Quién expide los títulos de postgrado?

## 16. ¿En la cantidad abonada en la matrícula se incluyen las tasas de expedición del título?

### BONIFICADO POR LA FUNDAE

La formación de la FUE-UJI puede ser bonificable a través de la FUNDAE para la formación en el empleo (FTFE).

Para poder acceder a las ayudas para formación se deben cumplir esencialmente los siguientes requisitos:

1. La persona participante debe ser un trabajador por cuenta ajena, (no autónomos ni administraciones públicas).
2. La formación debe ser pagada por la empresa.
3. La empresa debe tener ubicación en el territorio español.

Toda empresa dispone cada año de un crédito para gastar en formación. Para calcular dicho crédito hay que considerar dos factores:

1. Plantilla media del año anterior.
2. Importe (total) de las bases de cotización por contingencias profesionales pagadas por la empresa en el año anterior.

A partir de ahí, y en función del número de personal en plantilla, se aplicará un porcentaje de bonificación.

El coste máximo bonificable de cada curso dependerá del número de personas participantes, la modalidad y duración del curso.

Si tienen pensado realizar algún curso de los que ofrecemos en el catálogo de la FUE-UJI y quieren bonificarse, pueden ponerse en contacto con [formacion@fue.uji.es](mailto:formacion@fue.uji.es) o al teléfono 964 387 212 y estaremos encantados de asesorarles

**Si decides hacer un Curso de Postgrado con nosotros dispondrás de tu carné de estudiante de la Universitat Jaume I y de todos los beneficios que esto supone.**

**UN CAMPUS ÚNICO.** La UJI ofrece toda su formación reglada en un único campus, moderno y atractivo, que permite unas relaciones humanas más próximas. El campus cuenta con unas modernas instalaciones que concentran actividades académicas e investigadoras, culturales y sociales que enriquecen la vida universitaria. <http://www.campus.uji.es>.

**PRÁCTICAS EN EMPRESAS Y EMPLEO.** La Oficina de Inserción Profesional y Estancias en Prácticas (OIPEP) lleva a cabo otras acciones como la orientación y formación para el empleo, realización de ferias y jornadas de empleo, intermediación laboral, Observatorio Ocupacional, prácticas internacionales, etc. [preocupat@uji.es](mailto:preocupat@uji.es)

La FUE-UJI gestiona el programa de prácticas extracurriculares voluntarias para estudiantado de postgrado, asimismo también se ocupa de las becas para titulados y tituladas universitarios en empresas. Dispone de una bolsa de empleo de titulados y tituladas de postgrados propios.

**BIBLIOTECA.** El alumnado matriculado en los másteres y cursos de especialización de la UJI tiene acceso a los más de 500.000 ejemplares de la Biblioteca, así como a las 54.000 revistas electrónicas y los 5.500 DVD disponibles. El Centro de Documentación – Biblioteca es un centro de recursos de información que se ubica en un único edificio y cuenta con diferentes espacios y equipos adaptados a distintas modalidades de estudio e investigación (2.100 espacios de lectura y más de 90 salas de trabajo en grupo), con un amplio horario durante todo el año.

[biblioteca@uji.es](mailto:biblioteca@uji.es) – <https://www.uji.es/serveis/cd/>

**CURSOS DE IDIOMAS.** La UJI dispone del Centro de Autoaprendizaje de Lenguas (CAL) donde pueden estudiarse lenguas extranjeras y donde se realizan cursos presenciales de distintos idiomas, entre ellos cursos intensivos de español para extranjeros y catalán. También se organizan grupos de conversación de las diferentes lenguas para perfeccionar la expresión oral.

**SERVICIO DE DEPORTES.** El Servicio de Deportes es la unidad encargada de procurar a la comunidad universitaria un bienestar añadido por medio de la formación y mejora de la condición física. El fomento de la actividad física y deportiva favorece el desarrollo de bienes y valores relacionados con la salud, los hábitos higiénicos, la competitividad y la mejora de la calidad de vida, como complemento necesario a la actividad académica normal. [se@uji.es](mailto:se@uji.es) – [www.uji.es/serveis/se/](http://www.uji.es/serveis/se/)

**NUEVAS TECNOLOGÍAS.** La UJI impulsa la innovación en todos sus ámbitos y es pionera en la utilización de las nuevas tecnologías dirigidas al estudiantado: 100 % de aulas multimedia, acceso wifi gratis a Internet en el campus, numerosas aulas de informática de acceso libre, préstamo de ordenadores portátiles y cámara de video, etcétera.

**AULAS MULTIMEDIA.** Las aulas del campus de la UJI disponen de las más modernas tecnologías para la docencia de los cursos de postgrado. El profesorado dispone de equipamiento audiovisual y multimedia integrado en la mesa del aula que facilita considerablemente el proceso de enseñanza-aprendizaje.

### FORMATO PARA AMÉRICA LATINA

Si eres alumno de América Latina y estás interesado en realizar este programa formativo, no dudes en ponerte en contacto con nosotros, disponemos de:



- Distintas modalidades: presencial intensiva, online o Live Learning.
- Horarios adaptados
- Alojamiento a precios especiales para estudiantes.

Para más información envíanos un correo electrónico a [formacion@fue.uji.es](mailto:formacion@fue.uji.es) indicando:

- Nombre y apellidos
- Master/curso en el que estás interesado
- Correo electrónico de contacto
- País

¡Te contestamos en menos de 24 horas!

ENLACES DE INTERÉS:

- [Residencia Campus Riu Sec \(Universitat Jaume I\)](#)
- [Residencia Juvenil Mare de Déu del Lledó \(Castellón\)](#)
- [Búsqueda de pisos](#)
- [La Universitat Jaume I](#)
- [La ciudad de Castellón](#)

## Patrons FUE-UJI

empreses i entitats



Posa't en contacte amb nosaltres  
t'ajudem a trobar allò que necessites



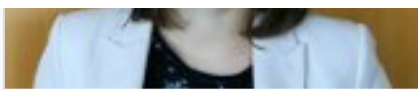

**Silvia Membrilla**

Telèfon: 964 38 72 09  
[formacion@fue.uji.es](mailto:formacion@fue.uji.es)

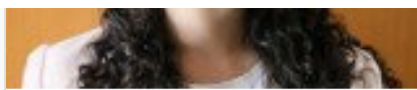

**Andrea Navarro**

Telèfon: 964 38 72 12  
[formacion@fue.uji.es](mailto:formacion@fue.uji.es)



**Reyes Riera**

Telèfon: 964 38 72 10  
[formacion@fue.uji.es](mailto:formacion@fue.uji.es)



+34 964 38 72 22



Fundación Universitat Jaume I - Empresa, Campus Riu  
Sec.  
Edif. Escola de Doctorat i Consell Social, s/n  
12071 Castelló de la Plana, España

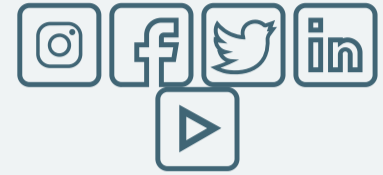

#### Accessos

[Home](#)  
[Informació institucional](#)  
[R & D & I](#)  
[Formació](#)  
[Jornades](#)  
[Pràctiques](#)  
[Beques per a titulats](#)  
[EuroFUE-UJI](#)

#### Més visitats

[Cursos FUE-UJI](#)  
[Ofertes de Pràctiques](#)  
[Ofertes de Beques per a](#)  
[Titulats](#)  
[Projectes EuroFUE-UJI](#)  
[Pròxims Congressos i](#)  
[Jornades](#)

#### Altres webs de la FUE-UJI

[elfue.com](#)  
[EuroFUE-UJI](#)  
[InnovaUJI](#)

#### Avis Legal

[Portal de transparència](#)

Fundación Universitat Jaume I - Empresa de la Comunitat Valenciana M.P. CIF: G-12366993