

Máster Dirección Profesional de Recursos Humanos (14ª Edición)

Master

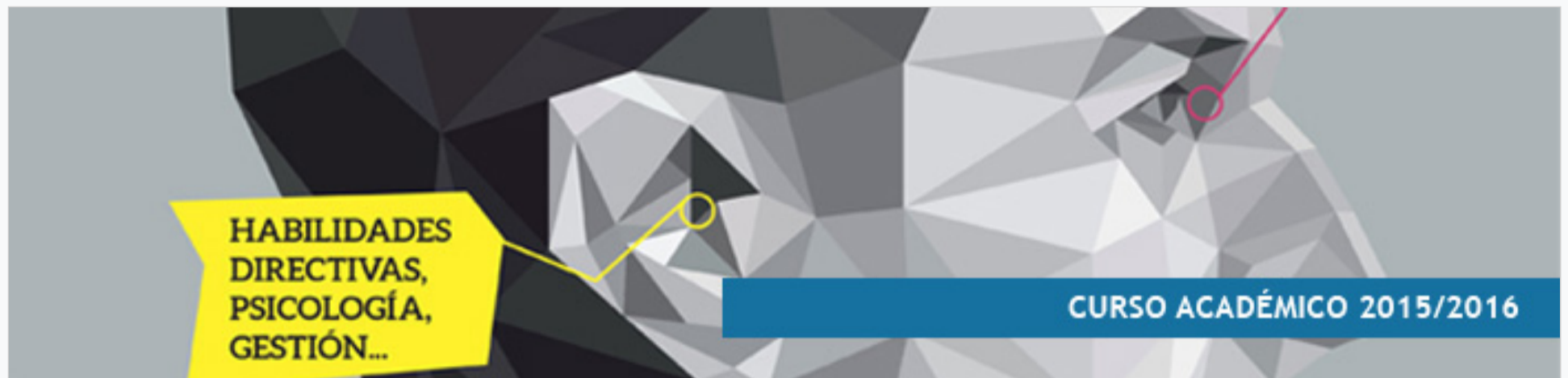

Modalitat
Semi-presencial



Del 23/10/2015
al 09/07/2016



600 hores



PDF
Curs



Informació de
Matrícula



3500€



Disculpeu, aquest contingut està disponible només en castellà. Pendent traducció al valencià

PRESENTACIÓN

El Máster en Dirección Profesional de Recursos Humanos de la Universitat Jaume I está impartido por profesionales del ámbito empresarial. Ofrece una formación intensiva que te capacita para el ejercicio profesional, así como auna conocimiento de técnicas y herramientas útiles en este campo que facilitan la adquisición y desarrollo de competencias profesionales.

Presentamos uno de los programas más completos que se pueden encontrar actualmente en el mercado para la formación de los Recursos Humanos.

Un aprendizaje multidisciplinar en el que se entrelazan temas de distintas áreas de conocimiento: Psicología de las Organizaciones, Derecho Laboral, Administración de Empresa, Comunicación, Sociología, etc.

La demanda de profesionales en el campo de los Recursos Humanos aún no se corresponde con una formación multidisciplinar suficiente en los planes de estudio. El entorno socioeconómico, con su dinamismo, requiere cada día más profesionales con una formación integral en este campo.

Además se ofrece la posibilidad de realizar prácticas en empresas que pondrán en contacto al alumnado con la realidad profesional actual.

Durante el curso académico, los alumnos tienen la consideración de socios invitados al Club de Recursos Humanos (www.clubrrhh.org).

A QUIEN SE DIRIGE

- Licenciados, diplomados o graduados de cualquier titulación con interés en desarrollar su carrera profesional en el ámbito de los Recursos Humanos.
- Profesionales en activo

- Estudiantes de las titulaciones de grado que tenga pendiente de superar **menos de treinta créditos ECTS** (incluyendo el trabajo Final de Grado). *Nota: Este estudiantado no podrá optar a ningún certificado ni a la expedición del título propio hasta que no se obtenga la titulación correspondiente.*
- Profesionales del sector que, sin poseer título universitario, acrediten suficiente experiencia profesional (al menos tres años) como directivos o empleados en empresas o instituciones vinculadas al ámbito de estudio.

DATOS GENERALES

Duración: 60 créditos ECTS - un curso académico

Modalidad: presencial

Horario: viernes de 16 a 21 horas y sábados de 9 a 14 horas

Fechas: del 23 de octubre de 2015 a junio de 2016

Lugar: FUE-UJI. Edificio Consell Social. Campus Riu Sec. Castellón. [\(ver mapa\)](#).

Teléfono de contacto: 964 38 72 09

Título / Diploma obtenido: Máster Propio de la Universitat Jaume I

ESTUDIAR POR MÓDULOS

El Máster en Dirección Profesional de Recursos Humanos se divide en tres módulos. Ofrecemos la posibilidad de cursar el Máster completo o bien por módulos, **de forma independiente**, que se corresponden con los siguientes cursos de experto:

- [Curso de Experto en Habilidades Directivas y de Organización](#)
- [Curso de Experto en Herramientas para la Gestión de los Recursos Humanos](#)
- [Curso de Experto en Atracción del Talento y Relaciones Laborales](#)

OBJETIVOS

- Conocer y dominar las técnicas y herramientas más adecuadas en este área para potenciar la capacidad de toma de decisiones.
- Proporcionar las capacidades y habilidades directivas, así como la metodología para aplicarlas en la gestión de las personas de la organización.
- Desarrollar las funciones y procedimientos para la planificación, organización, ejecución y control de los **Recursos Humanos** en empresas.
- Facilitar la adquisición y desarrollo de competencias y habilidades de aplicación práctica, de tal forma que el alumno sea capaz de identificar las necesidades específicas de la organización y de ofrecer diagnósticos acertados y soluciones válidas.

METODOLOGÍA

El Máster en Dirección Profesional de Recursos Humanos propone una metodología activa, de estudios de casos reales y con trabajo en equipos. Todo ello hará que la conceptualización sea una consecuencia de la opiniones y experiencia de todos, junto a los conocimientos que cada uno de los profesores pueda priorizar, esquematizar y ordenar.

Casos, prácticos, vídeos y discusiones en grupo son un elemento básico para que profesionales con poca experiencia y titulados recientes puedan aprender "haciendo" y simulando la realidad.

CRITERIOS DE EVALUACIÓN

- A final de curso se realizará un trabajo final en grupo, que será presentado a los directores que lo calificarán de 0 a 10. En caso de no alcanzar el 5 deberán mejorarlo según les sea indicado y presentarlo de nuevo, en caso de no lograr superar el 5 en la segunda oportunidad no obtendrán el título.
- La asistencia a clase será obligatoria, la falta de asistencia superior al 15% de las clases obligará a la presentación de un trabajo individual compensatorio que será aceptado o no por los directores. En caso de faltas superiores al 30% no se obtendrá el título.

PROGRAMA

MÓDULO 1. Habilidades Directivas y de Organización

1. Presentación: la empresa y su entorno. Retos para Recursos Humanos.
2. Outdoor: Técnicas de motivación y liderazgo eficaz.
3. El Coaching y el Mentoring. Plan de Marketing Personal.
4. La Inteligencia Emocional
5. Técnicas de Comunicación Oral: Presentaciones eficaces.
6. La Gestión Estratégica en la Empresa
7. a Gestión Estratégica de los Recursos Humanos
8. Finanzas para no financieros
9. Trabajo en equipo 2+2= 5
10. Toma de decisiones en equipo.
11. Innovación Y Creatividad

12. La Gestión de los conflictos y la negociación
13. La Dirección de Reuniones
14. La Gestión del Tiempo
15. Asertividad y Gestión de la Confianza
16. La Delegación

MÓDULO 2. Herramientas para la Gestión de Recursos Humanos

1. La función de los Recursos Humanos. Objetivos y actividades. El Outsourcing
2. Evaluación del clima laboral
3. Gestión por competencias y diseño de perfiles competenciales.
4. La responsabilidad social corporativa
5. La valoración del rendimiento, valoración 360º, valoración por objetivos
6. La gestión del tiempo y la cultura empresarial.
7. La conciliación de la vida familiar y laboral.
8. La descripción, análisis y valoración de puestos.
9. Diseño de políticas retributivas y compensación total.
10. Retribución de mercado, retribución variable, incentivos.
11. La gestión del talento. Políticas de desarrollo , planes de carrera y sucesiones.
12. Control de gestión y auditoría de Recursos Humanos. *La Due Diligence*
13. El Marketing interno de Recursos Humanos
14. Formación en la empresa y desarrollo profesional: evaluación de necesidades, objetivos, contenido, formación en el puesto, rotación, evaluación de resultados
15. La Comunicación Interna.
16. La Gestión de la Calidad en Recursos Humanos

MÓDULO 3. Atracción del Talento y Relaciones Laborales

1. La Planificación de los Recursos Humanos.
2. Reclutamiento 2.0
3. Selección: preselección, test, entrevista, assessment centers
4. Plan de Acogida
5. Selección por competencias
6. Contratación, tipos de contratos. El salario: elementos y clases de complementos
7. Relaciones laborales individuales
8. Relaciones Laborales colectivas
9. Outplacement y desvinculación
10. Prestaciones de la Seguridad Social.
11. Curso de nóminas
12. Prevención de Riesgos Laborales

Si quiere concertar una **tutoría personalizada** con el director del Máster, puede hacerlo enviando un correo a formacion@fue.uji.es

DIRECTORES ACADÉMICOS

Dr. Arnaldo Moreno Berto



Licenciado en Ciencias Químicas por la Universidad de Valencia. Doctor en Ciencias Químicas por la Universitat Jaume I de Castellón. Acreditación para el cuerpo de Catedráticos de Universidad. Profesor Titular (Ingeniería Química) en la Universitat Jaume I de Castellón. Miembro del Instituto de Tecnología Cerámica. Coordinador de Proyectos. Technical-Director del European Virtual Institute on Knowledge-based Multifunctional Materials” (KMM-VIN). Miembro del Steering Committee y Coordinador del Working Group 4 (Knowledge-based Structural and Functional Materials) de la European Technology Platform for Advanced Engineering Materials and Technologies (EUMAT).

D. Luis Prada González



Licenciado en Derecho por la Universidad de Valencia y graduado en RRHH por ESADE Business School.

Durante más de 35 años ha sido , Director del Dpto de RRHH y Relaciones Institucionales de BP Oil , Director de RRHH de Productos Químicos del Mediterráneo y Tecnico de RRHH en El Corte Inglés. Estrategia y alineamiento estratégico en las organizaciones. Presidente del Club de Recursos Humanos de Castellón y Director de Master de RRHH de la FUE-Universitat Jaume I.

PROFESORES

D. David Abad Martín

Diplomado en Empresariales (Universitat Jaume I de Castellón), Máster especializado en dirección estratégica.

Actualmente en inicio de proceso de certificación de coaching, Create Coaching.

Especialista en la selección, formación, organización, mentorización y dinamización de equipos comerciales, así como en el análisis, planificación e implantación tanto de planes estratégicos como de procesos de gestión de cambio empresarial.



Consultor especializado en organización de empresas compaginando esta actividad con la de formador de equipos comerciales y con la impartición de asignaturas de organización y estrategia en el Máster de RRHH de la FUE de Castellón y en el Máster PROFESIONAL de ESTEMA de Valencia.

Anteriormente ha trabajado como Directivo en el área comercial, gestión organizativa y de negocio en empresas de entorno MULTINACIONAL y PYMES.

D. Javier Andreu Moliner



Director Eurofirms Málaga.

Lic. Derecho (UV), Lic. Ciencias del Trabajo (UOC).

Master en Dirección RH (IDE), Prog. Gestión de Personas (IESE), Pro. Desarrollo Directivo (ESTEMA), Master en Coaching Ejecutivo (CECE)

Dña. Maria Baigorri Caballero



Coach ejecutivo certificada individual y por equipos por la Escuela Europea de Coaching y miembro de la Internacional Coaching Federation.

Formada en coaching sistémico para procesos individuales y de equipos por la Hellinguer Ciencia.

Licenciada en Derecho por la Universidad de Navarra, máster en Dirección de Recursos Humanos por la Escuela de negocios Caixa Nova, programa Directivo en Dirección de empresa por Esade Business School, experta en Retribución Total (GRP) por la World at Work Association.

Actualmente compagina su labor de Executive y Life coach con la Dirección de Recursos Humanos de un grupo empresarial implantado a nivel Internacional (2001-actualidad).

D. Jose Luis Ballester Barrera

Economista. Auditor de Cuentas ROAC nº 1892

Miembro del REA, REAF y REFOR

Miembro del Colegio Oficial de Economistas de Valencia desde. 1971

Decano del Colegio Oficial de Economistas de Valencia. 1985

Vicepresidente Consejo General del Colegio de Economistas de España. 1986

Director del Master de Tributación del Colegio Oficial de Economistas de Valencia. 2012

CEO en E-Place

D. Jose Luis Ballester Solaz

Economista

Miembro del Colegio Oficial de Economistas de Valencia desde 2011

D. Francisco Baudet Toribio



Diplomado en Graduado Social (Univ. Jaume I)

PDD IESE / Universidad de Navarra

Técnico Superior en PRL Univ. Camilo José Cela.

Director de Recursos Humanos y Organización en Marazzi Iberia SAU (Mohawk Corporation USA)

15 años de experiencia en posiciones de Dtor. de RRHH en los sectores químico, servicios, construcción y cerámico.

Profesor programa Máster Universidad Jaume I

Profesor Programa Máster Universidad Católica de Valencia.

Dña. Pilar Blaya

Directora de RSC y cooperación Valenciaport Foundation.

Licenciada en Derecho por la Universidad de Valencia.

Experto Universitario en Responsabilidad Social Corporativa por la Facultad de Ciencias Económicas y Empresariales de la UNED.

Master Internacional en Gestión, Políticas Culturales y Desarrollo impartido desde la Cátedra de la UNESCO de la Universitat de Girona.

Postgrado en Gestión de Proyectos de Cooperación Cultural Internacional por la Universidad de Barcelona.

Docente en materia de responsabilidad social y cooperación en cursos de postgrado universitario y escuelas de negocio.

Dña. Dolo Botella

Responsable Área de prácticas y empleo de la Universidad Católica de Valencia.

Licenciada en Administración y Dirección de Empresas

Máster en Dirección de Personas, INEDE

Postgraduate in Organizational Behaviour, LSE

Diploma de Estudios Avanzados



D. Juan Pablo Carreño Fernández

Dña. Mar Catala Martinavarro



Técnico Prevención de Riesgos Laborales en Intercoop Qualitat i Serveis.

Licenciada en Derecho, Universitat de Valencia.

D. Julio Cózar



Experto en evaluación y Desarrollo del talento en Hybris Consulting

Profesional del área de los RR.HH. especializado en la Gestión del Talento.

En los últimos años concentra su actividad en proyectos de consultoría para pequeñas y medianas empresas en proceso de cambio.

Dña. Elena Cucala Alcaide



Licenciada en Psicología y Coach Certificada.

Socia de Hybris Consulting, Consultora Organizacional especializada en el Desarrollo de Personas y Organizaciones. Siempre vinculada al área de RR.HH.(Atracción y Desarrollo del Talento), ejerce desde hace más de 15 años como Consultora, Coach y Formadora para empresas de diversos sectores, habiendo desarrollado numerosos proyectos de consultoría de RR.HH., procesos de atracción de talento y programas de formación a medida.

Es además, profesora colaboradora de programas Master en la Universitat Jaume I de Castellón y en la Universidad Politécnica de Valencia.

D. Andres de Paz Calzada

D. Carlos Fanjul Peyró



Profesor de Teoría de la Publicidad y de las Relaciones Públicas en la Universitat Jaume I.

Coordinador 4º Grado de Publicidad y RR.PP. y Responsable Trabajo Fin de Grado

Universitat Jaume I

D. Vicente Gascó

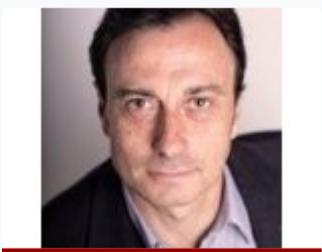

Coach ejecutivo certificado por el Centro Europeo de Coaching Ejecutivo y miembro de AECOP (Asociación Española de Coaching Ejecutivo-Organizativo)

Diplomado en Profesorado de EGB por la Universidad de Valencia.

Titulado en Psicoterapia Gestalt.

Máster en Dirección de RRHH, Máster en Prevención de RRLL, en Seguridad, Higiene y Ergonomía y Psicología Aplicada, y Máster en Gerencia de Empresas.

Compagina su trabajo como Director de Recursos Humanos con la docencia en MBA y Másteres de RRHH, en la Universidad Jaime I y en Escuelas de Negocios. Miembro de la Junta Directiva del Club de RRHH de Castellón, de la Comisión Laboral de ASCER y de la Mesa Negociadora del Convenio de Cerámica.

Autor del libro "Seis libélulas" y de la novela "El Círculo XY".

Dña. Cristina Gonzalez Oñate

Profesora Contratada Doctora, Universitat Jaume I
Dep. Comunicación Audiovisual y Publicidad

D. Michel Henric Coll

Formador y consultor. Experto en el factor humano en las empresas.
Creador del modelo de Organización Fractal y del de Dirección Por Misiones
Formación experiencial, Método del caso, rol playing, Outdoor training
Dirección y liderazgo. Comunicación interpersonal. Negociación. Coaching de equipos.
Trabajo en equipo. Guiar e inspirar un equipo. Formar parte de un equipo de manera eficaz y gratificante.

Dña. Helena López-Casares

Locutora-directora de programas en Vaughan Radio y en Vaughan TV.
Colaboradora de TVE, coach, terapeuta, especialista en movimiento, formadora, conferenciante y escritora.
Licenciada en Ciencias de la Información por la Universidad Complutense de Madrid.
Doctorando en Neurociencia aplicada a la empresa por la Universidad Rey Juan Carlos.
Experta Universitaria en Comunicación Pública y Defensa por la UNED y el Instituto Gutiérrez Mellado.
Máster en Marketing y Comunicación por IDE CESEM.
Máster en Dirección de Comunicación y RR.PP. por ECOL-Universidad de Barcelona.
Especialista en presentaciones de TV por Comunicación y Práctica.
Experta en Protocolo por la Escuela Internacional de Protocolo.
Coach por Coachville y por la Escuela Transpersonal de Coaching.

D. Luis Martínez Andreu

Desarrolla su carrera profesional en áreas Recursos Humanos, Negocio, y Gestión de carteras de inversión.
PDG por el por IESE Business School, Universidad de Navarra, Licenciado en Ciencias Económicas y Empresariales. Coach Ejecutivo por la Internacional Coach Federation (ICF).
Profesional con más de 18 años de experiencia en puestos de alta responsabilidad en el Sector de Bancaseguros (ASEVAL, Grupo AVIVA- BANCAJA).
Ha dirigido las áreas de Recursos Humanos, Nuevos Canales de Negocio y el área de Inversiones.

Dña. Irene Martínez Porcar

Aporta una amplia experiencia de más de veinte años; ha dirigido el área de RRHH de Colebega (Coca-Cola), y desde 2008 es Directora de Key Executive, así como de la Fundación Key Executive.
Reconocida experta en asesoramiento y gestión de carreras profesionales, posee una consolidada experiencia en procesos reestructuración y comunicación en proceso de desvinculación.
Profesora en Escuelas de Negocios y en Masters.
Conferenciante y articulista, su blog "Marca Profesional" puede seguirse en la web de www.apd.es.
Autora de "Marca Profesional, Cómo ser sobresaliente, relevante y diferente". Ed. Alienta 2014.

D. Oscar Miralles Fernandez

Licenciado en Psicología por la Universidad de Valencia. Máster en Dirección de Recursos Humanos y Organización por ESIC.
Director de Mercado de Comunidad Valencia de CEGOS España (www.cegos.es)
Consultor y formador en el área de Recursos Humanos. Especialista modelos de desarrollo del Talento, Sistema de Formación y Aprendizaje, en Selección por competencias, evaluación del potencial y Assessment Center.
Ponente en modelos de liderazgo y desarrollo directivo. Colaborador y Profesor habitual en programas de postgrado en Universidades y Escuelas de negocio.

D. Antonio Pérez Navarro

Licenciado en Psicología, Máster en Marketing, Máster en Recursos Humanos.
Actualmente trabaja como psicólogo freelance y coach.
Consultoría de RR.HH. en procesos de Organización, Análisis de Puestos, Selección, Auditoría, Evaluación y Formación ..
Ha trabajado como responsable de departamento de proceso de datos en Danone (1970 - 1980), y Bancaja (1980 - 2011)
Experiencia docente en centros como ADEIT (Fundación Univ-Empresa, Valencia), LLUIS VIVES (Cámara de Comercio de Valencia),



EVELYF (Escuela Val. Estudios Laborales y Fiscales), CEEC (Centro Estudios Empresariales de Castellón) CEU-San Pablo (Valencia), EVES (Escuela Valenciana Estudios de la Salud), UNIV. CATOLICA DE VALENCIA (INEDE) CEFIRE (Conselleria d'Educació), FUE JAUME I (Fundación Univ-Empresa, Castellón).

D. Manuel Planas Martínez



Licenciado en Derecho por la Universitat Jaume I de Castellón.
Máster en Teoría y Práctica Fiscal por la Escuela Superior de Técnicas Aplicadas (ESTEMA).
Programador Analista.

Jefe del Departamento Laboral de la Asociación Profesional de Exportadores de Frutos de la Provincia de Castellón (ASOCIEX).

Asesor laboral del Gabinete de Abogados M^a Dolores García Porras.

Colaborador Permanente de las obras "Manual de Nóminas y Seguros Sociales" y "Gestión Práctica de la Seguridad Social" de la Editorial CISS.

D. Vicente Sampedro Guillamon



Licenciado en Derecho por la Universidad de Valencia.

Diplomado en Estudios Avanzados por la Universitat Jaume I de Castellón.

Socio Of Counsel en Olleros Abogados, firma con despachos en Valencia y Madrid y Abogado colegiado y asesor de empresas en Castellón

Profesor Ayudante y Asociado de Derecho del Trabajo y Seguridad Social en la Facultad de Derecho de la Universidad de Valencia y en la misma Facultad de la Universitat Jaume I de Castellón.

Árbitro del Tribunal de Arbitraje Laboral de la Comunidad Valenciana y del Acuerdo Tripartito para la Negociación Colectiva de la Comunidad Valenciana.

Codirector del Máster de Prevención de Riesgos Laborales de la Universitat Jaume I de Castellón.

Autor de diversas publicaciones en materia de Derecho del Trabajo y Seguridad Social.

Dña. Montse Sans Zapata



Licenciada en Psicología por la UAB, Master RRHH por Fundació La Caixa, Coach Ejecutivo y de Equipos por la EEC. Coach Profesional Certificado (PCC) acreditada por la Federación Internacional de Coaching (ICF).

Ha trabajado como Consultor de RRHH y Organización, Director de RRHH y Consejera Empresarial.

Actualmente es la Responsable de la Escuela Europea de Coaching en la Comunidad Valenciana, centrandose su trabajo en el desarrollo de personas, equipos y organizaciones y en la formación y supervisión de coaches y futuros coaches. Miembro del consejo editorial de la revista Cuadernos de Coaching y Presidenta de NDCS.

D. Jose Tortajada Girbes



Director de Recursos Humanos del Sur de Europa en Ferro Corporation

D. Raul Vicente Castillo

INFORMACIÓN SOBRE LA MATRÍCULA

IMPORTE DE LA MATRÍCULA

Master Completo: 3.500 euros (300 euros de reserva de plaza + 3.200 euros resto de matrícula)

Cada uno de los módulos: 1.250 (300 euros de reserva de plaza + 950 euros resto de matrícula)

DOCUMENTACIÓN QUE HAY QUE APORTAR

- 2 Fotocopias del título
- 2 copias del Expediente Académico
- Curriculum Vitae
- 2 fotografías.
- 2 fotocopias del DNI (alumnos extranjeros, NIE o pasaporte).
- Justificante del ingreso de 300 € como reserva de plaza
- Número de cuenta para hacer efectiva la domiciliación bancaria

MODALIDADES DE PAGO

Los alumnos que deseen matricularse en este Máster, deben efectuar en el momento de la matrícula, un ingreso de 300 € a cuenta, en concepto de reserva de plaza y cumplimentar el "Formulario de Inscripción".

Nº de cuenta: ES64- 2100-4236-14-2200003795 (Entidad: La Caixa)

Resto del pago de la matrícula

1. Ingreso/Transferencia Bancaria: Nº de cuenta: ES64-2100-4236-14-2200003795 (Entidad: La Caixa)
2. Domiciliación bancaria: Junto a la documentación que hay que aportar a la hora de realizar la matrícula se deberá entregar un número de cuenta para poder hacer efectivo la domiciliación bancaria, que se realizará al inicio del Curso.
3. Existen fuentes de financiación personalizadas

MATRÍCULA POR MÓDULOS - CURSOS INDEPENDIENTES

Si deseas matricularte en alguno de los módulos del Máster de forma independiente debes realizarlo desde aquí:

- [Reserva tu plaza en: Curso de Experto en Habilidades Directivas y de Organización](#)
- [Reserva tu plaza en: Curso de Experto en Herramientas para la Gestión de Recursos Humanos](#)
- [Reserva tu plaza en: Curso de Experto en Atracción del Talento y Relaciones Laborales](#)

BONIFICADO POR LA FUNDAE

La formación de la FUE-UJI puede ser bonificable a través de la FUNDAE para la formación en el empleo (FTFE).

Para poder acceder a las ayudas para formación se deben cumplir esencialmente los siguientes requisitos:

1. La persona participante debe ser un trabajador por cuenta ajena, (no autónomos ni administraciones públicas).
2. La formación debe ser pagada por la empresa.
3. La empresa debe tener ubicación en el territorio español.

Toda empresa dispone cada año de un crédito para gastar en formación. Para calcular dicho crédito hay que considerar dos factores:

1. Plantilla media del año anterior.
2. Importe (total) de las bases de cotización por contingencias profesionales pagadas por la empresa en el año anterior.

A partir de ahí, y en función del número de personal en plantilla, se aplicará un porcentaje de bonificación.

El coste máximo bonificable de cada curso dependerá del número de personas participantes, la modalidad y duración del curso.

Si tienen pensado realizar algún curso de los que ofrecemos en el catálogo de la FUE-UJI y quieren bonificarse, pueden ponerse en contacto con formacion@fue.uji.es o al teléfono 964 387 212 y estaremos encantados de asesorarles

Si decides hacer un Curso de Postgrado con nosotros dispondrás de tu carné de estudiante de la Universitat Jaume I y de todos los beneficios que esto supone.

UN CAMPUS ÚNICO. La UJI ofrece toda su formación reglada en un único campus, moderno y atractivo, que permite unas relaciones humanas más próximas. El campus cuenta con unas modernas instalaciones que concentran actividades académicas e investigadoras, culturales y sociales que enriquecen la vida universitaria. <http://www.campus.uji.es>.

PRÁCTICAS EN EMPRESAS Y EMPLEO. La Oficina de Inserción Profesional y Estancias en Prácticas (OIPEP) lleva a cabo otras acciones como la orientación y formación para el empleo, realización de ferias y jornadas de empleo, intermediación laboral, Observatorio Ocupacional, prácticas internacionales, etc. preocupat@uji.es

La FUE-UJI gestiona el programa de prácticas extracurriculares voluntarias para estudiantado de postgrado, asimismo también se ocupa de las becas para titulados y tituladas universitarios en empresas. Dispone de una bolsa de empleo de titulados y tituladas de postgrados propios.

BIBLIOTECA. El alumnado matriculado en los másteres y cursos de especialización de la UJI tiene acceso a los más de 500.000 ejemplares de la Biblioteca, así como a las 54.000 revistas electrónicas y los 5.500 DVD disponibles. El Centro de Documentación – Biblioteca es un centro de recursos de información que se ubica en un único edificio y cuenta con diferentes espacios y equipos adaptados a distintas modalidades de estudio e investigación (2.100 espacios de lectura y más de 90 salas de trabajo en grupo), con un amplio horario durante todo el año.

biblioteca@uji.es – <https://www.uji.es/serveis/cd/>

CURSOS DE IDIOMAS. La UJI dispone del Centro de Autoaprendizaje de Lenguas (CAL) donde pueden estudiarse lenguas extranjeras y donde se realizan cursos presenciales de distintos idiomas, entre ellos cursos intensivos de español para extranjeros y catalán. También se organizan grupos de conversación de las diferentes lenguas para perfeccionar la expresión oral.

SERVICIO DE DEPORTES. El Servicio de Deportes es la unidad encargada de procurar a la comunidad universitaria un bienestar añadido por medio de la formación y mejora de la condición física. El fomento de la actividad física y deportiva favorece el desarrollo de bienes y valores relacionados con la salud, los hábitos higiénicos, la competitividad y la mejora de la calidad de vida, como complemento necesario a la actividad académica normal. se@uji.es – www.uji.es/serveis/se/

NUEVAS TECNOLOGÍAS. La UJI impulsa la innovación en todos sus ámbitos y es pionera en la utilización de las nuevas tecnologías dirigidas al estudiantado: 100 % de aulas multimedia, acceso wifi gratis a Internet en el campus, numerosas aulas de informática de acceso libre, préstamo de ordenadores portátiles y cámara de video, etcétera.

AULAS MULTIMEDIA. Las aulas del campus de la UJI disponen de las más modernas tecnologías para la docencia de los cursos de postgrado. El profesorado dispone de equipamiento audiovisual y multimedia integrado en la mesa del aula que facilita considerablemente el proceso de enseñanza-aprendizaje.

FORMATO PARA AMÉRICA LATINA

Si eres alumno de América Latina y estás interesado en realizar este programa formativo, no dudes en ponerte en contacto con nosotros, disponemos de:

- Distintas modalidades: presencial intensiva, online o Live Learning.
- Horarios adaptados
- Alojamiento a precios especiales para estudiantes.

Para más información envíanos un correo electrónico a formacion@fue.uji.es indicando:

- Nombre y apellidos
- Master/curso en el que estás interesado
- Correo electrónico de contacto
- País

¡Te contestamos en menos de 24 horas!

ENLACES DE INTERÉS:

- [Residencia Campus Riu Sec \(Universitat Jaume I\)](#)
- [Residencia Juvenil Mare de Déu del Lledó \(Castellón\)](#)
- [Búsqueda de pisos](#)
- [La Universitat Jaume I](#)
- [La ciudad de Castellón](#)

Patrons FUE-UJI

empreses i entitats





Posa't en contacte amb nosaltres

t'ajudem a trobar allò que necessites



Silvia Membrilla

Telèfon: 964 38 72 09
formacion@fue.uji.es



Andrea Navarro

Telèfon: 964 38 72 12
formacion@fue.uji.es



Reyes Riera

Telèfon: 964 38 72 10
formacion@fue.uji.es



+34 964 38 72 22



Fundación Universitat Jaume I - Empresa, Campus Riu
 Sec.

Edif. Escola de Doctorat i Consell Social, s/n
 12071 Castelló de la Plana, España

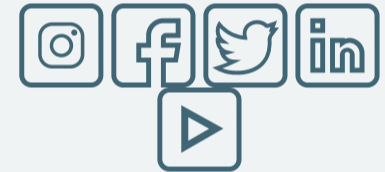

Accessos

[Home](#)
[Informació institucional](#)
[R & D & I](#)
[Formació](#)
[Jornades](#)
[Pràctiques](#)
[Beques per a titulats](#)
[EuroFUE-UJI](#)

Més visitats

[Cursos FUE-UJI](#)
[Ofertes de Pràctiques](#)
[Ofertes de Beques per a](#)
[Titulats](#)
[Projectes EuroFUE-UJI](#)
[Pròxims Congressos](#) i
[Jornades](#)

Altres webs de la FUE-UJI

[elfue.com](#)
[EuroFUE-UJI](#)
[InnovaUJI](#)

[Avís Legal](#)

[Portal de transparència](#)