

Curso: conocer la diabetes en el mundo escolar (6ª edición)



Modalitat
Semi-presencial



Del 26/03/2012
al 02/04/2012



30 hores



PDF
Curs



Informació de
Matrícula



50€



Disculpeu, aquest contingut està disponible només en castellà. Pendent traducció al valencià



Dirección

D^a. Maria Teresa Mari Herrero, Enfermera Educadora en Diabetes. Hospital de Vila Real.
D. Rafael Vilar Zanón, Oficina de Prevenció i Gestió Mediambiental, Universitat Jaume I.

Organizan

Oficina de Prevenció i Gestió Mediambiental, Universitat Jaume I.
Asociación de Diabetes Castellón (ADI-CAS)
Fundación Universitat Jaume I-Empresa

Fechas de realización

Los días lunes 26, martes 27, miércoles 28, jueves 29 de marzo y lunes 2 de abril 2012

Horario: de 16.30 a 20.30 hrs.

Lugar de celebración

Fundación Universitat Jaume I-Empresa
Campus de Riu Sec
12071 - Universitat Jaume I
Castellón

Este curso otorga 1.5 créditos de libre configuración a los alumnos de todas las titulaciones de la UJI de Grado, Primer y Segundo Ciclo.-



Justificación

La diabetes infantil es un problema creciente en la sociedad actual. La falta de formación del profesorado respecto al niño diabético puede producir situaciones problemáticas e incluso de marginación del mismo, en este curso se pretende dotar a estos profesionales de conocimientos que les permitan un mejor manejo del niño diabético en la escuela.

Método de trabajo

Clases presenciales , 20 horas de teórica y 10 de práctica con talleres, debates, experiencias practicas ect.
Entrega de trabajo final en grupos

Programa

LUNES 26

16.30 - 17.30h D^a M^a Teresa Marí y Dr. Rafa Vilar

Presentación del curso y los asistentes. Test de conocimientos de la diabetes (DM)

17.30 - 20.30h Profesora Dra. Milagros Ardid (endocrino infantil Hospital de la Plana)

Generalidades Incidencia - prevalencia y tratamiento de la Dm1.

MARTES 27

16.30 – 20.30h Profesora D^a M^a Teresa Marí

Complicaciones agudas: Hiperglucemia e hipoglucemia.

Taller: casos prácticos. Debates y trabajo en grupo.

Alimentación del niño con diabetes tipo 1

Taller: casos prácticos. Debates y trabajo en grupo.

MIERCOLES 28

16.30 – 20.30h Profesor Dr. Rafael Ballester

Aspectos psicológicos de la enfermedad crónica

Impacto del diagnostico en los padres y los niños

Taller: casos prácticos. Debates y trabajo en grupo

JUEVES 29

16.30 - 17.30h Profesora D^a Iciar Cordero

La responsabilidad civil de centros docentes

17.30-18.30h D^a Cristina Pauner- El papel de los padres

18.30-19.30 D^a Lucía Alonso- El papel de la Asociación

19.30-20.30 D^a María Sanchez de Mora- MI experiencia con la DM1

LUNES 2 abril

16.30 - 17.30h Profesora D^a Odet Moliner -El papel del maestro en la escuela

17.30 -20.30h Profesora D^a M^a Teresa Marí

Autoanálisis- Autocontrol ¿Cuándo, como y por qué?

Actividades extraescolares (excursiones, viajes, deporte,etc.)

Test de evaluación final y explicación del trabajo práctico.

Profesorado

D^a. Maria Teresa Mari Herrero. Enfermera Educadora en Diabetes. Hospital de Vila Real.

D. Rafael Vilar Zanón. Oficina de Prevenció i Gestió Mediambiental de la UJI

Dra Milagros Ardid. Pediatra endocrino del Hospital de la Plana

D. Rafael Ballester. Profesor del Dto. de Psicología Evolutiva, Educativa, Social y Metodología de la UJI

D^a. Odet Moliner García. Profesora titular del Dto. de Educación de la UJI

D^a. Iciar Cordero. Dto. de Derecho Privado de la UJI

D^a Lucía Alonso Moya. Diplomada en Magisterio (ADI-CAS)

D^a Maria Sanchez de Mora. " Diabética sin fronteras"

Documentación de matrícula a aportar:

Solicitud de inscripción

2 Fotocopias del expediente académico

2 fotocopias del DNI (alumnos extranjeros, NIE o pasaporte).

Justificante del ingreso de las tasas del curso en la cuenta que se indica a continuación

Nº de cuenta: 2100-4236-14-2200003795 (Entidad: La Caixa)

Importe de matrícula:

30 € para estudiantes UJI y socios SAUJI, 50 € para profesionales

Patrons FUE-UJI

empreses i entitats



Posa't en contacte amb nosaltres

t'ajudem a trobar allò que necessites

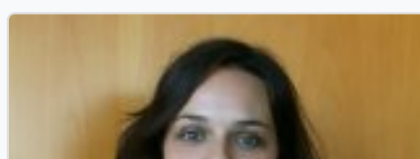



Silvia Membrilla

Telèfon: 964 38 72 09
formacion@fue.uji.es



Andrea Navarro

Telèfon: 964 38 72 12
formacion@fue.uji.es



Reyes Riera

Telèfon: 964 38 72 10
formacion@fue.uji.es



+34 964 38 72 22



Fundación Universitat Jaume I - Empresa, Campus Riu
 Sec.

Edif. Escola de Doctorat i Consell Social, s/n
 12071 Castelló de la Plana, España



Accessos

[Home](#)
[Informació institucional](#)
[R & D & I](#)
[Formació](#)
[Jornades](#)
[Pràctiques](#)
[Beques per a titulats](#)
[EuroFUE-UJI](#)

Més visitats

[Cursos FUE-UJI](#)
[Ofertes de Pràctiques](#)
[Ofertes de Beques per a](#)
[Titulats](#)
[Projectes EuroFUE-UJI](#)
[Pròxims Congressos i](#)
[Jornades](#)

Altres webs de la FUE-UJI

[elfue.com](#)
[EuroFUE-UJI](#)
[InnovaUJI](#)

[Avis Legal](#)

[Portal de transparència](#)